capitano

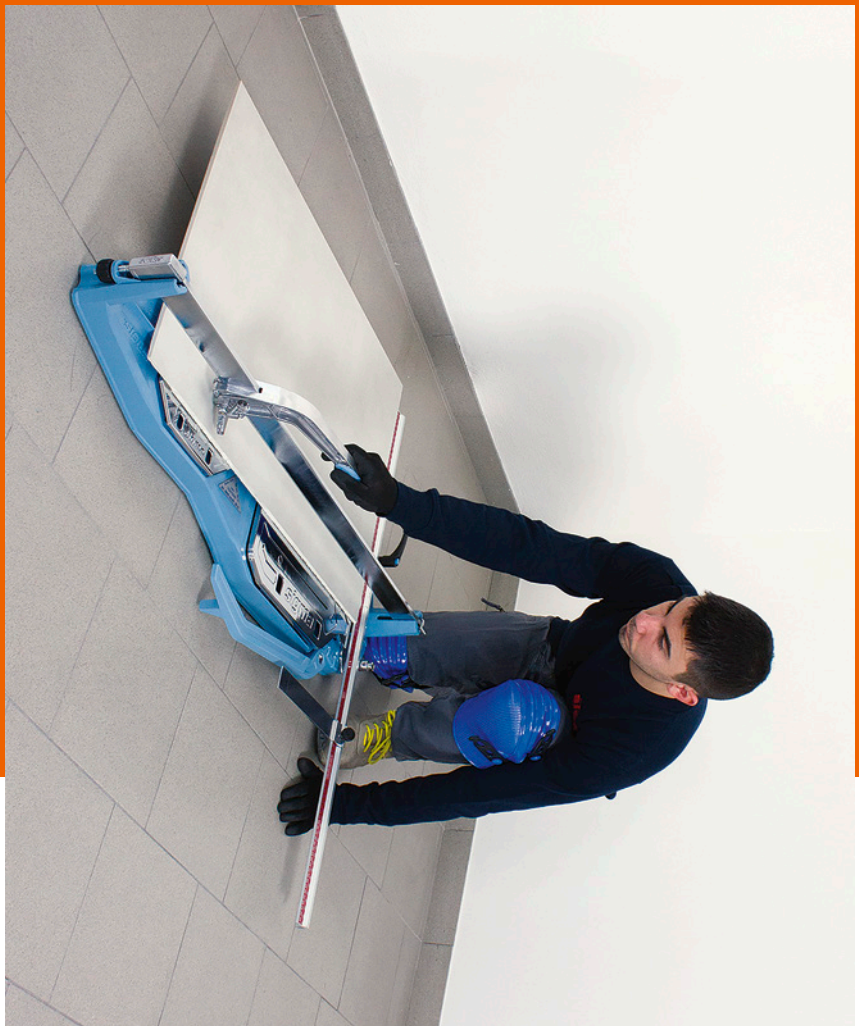

BESTSELLER

capitano ag
Längmatt 3
CH-6212 St. Erhard

Fon +41 41 310 46 46
Fax +41 41 310 46 45

info@capitano-ag.ch
www.capitano-ag.ch

IHR FACHHÄNDLER - *VOTRE REVENDEUR*

Verkauf nur im Baustoff- und Fachhandel
Ventes uniquement dans le commerce spécialisé

VERLEGEWERKZEUG
OUTILLAGE DE POSE
04 - 16

VERFUGEN
OUTIL DE JOINTOIEMENT
17 - 20

REINIGUNG
NETTOYAGE
21 - 26

HANDWERKZEUG PSA
OUTIL À MAIN
27 - 42

SILIKONARBEITEN
TRAVAUX DE SILICONE
43 - 46

MÖRTELPUMPEN
POMPES À MORTIER MANUELLES
47 - 50

DIAMANTWERKZEUG
OUTIL DIAMANTÉ
51 - 62

FLIESENSCHNEIDER
COUPE-CARREAUX
63 - 73

ELEKTRISCHE GERÄTE
ÉQUIPEMENT ÉLECTRIQUE
74 - 83

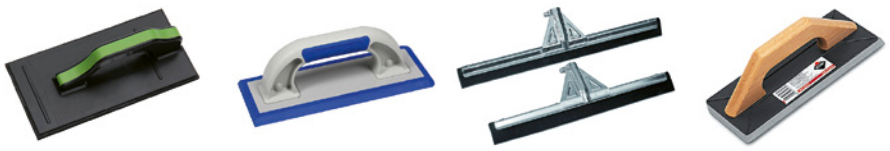

Kubala®

ZAHNKELLE INOX - *TRUELLE À COLLE INOX*		NO.	CHF
270 x 130 mm, Griff Holz, Griffstütze GFK, Blattstärke 0.7 mm *270 x 130 mm, poignée bois, porte-manche PRV, epaisseur 0.7 mm*	4 x 4	2612	7,40
	6 x 6	2613	7,40
	8 x 8	2614	7,40
	10 x 10	2615	7,40
	12 x 12	2616	7,40

HUFA

ZAHNKELLE STAHL - *TRUELLE À COLLE ACIER*		NO.	CHF
280 x 130 mm, Griff Holz, Griffstütze Alu, Blattstärke 0.75 mm *280 x 130 mm, poignée bois, porte-manche Alu, epaisseur 0.75 mm*	15 x 15	H9432	9,00
	20 x 15 R15	H9433	10,00

Kubala®

HUFA

ZAHNKELLE INOX - *TRUELLE À COLLE INOX*		NO.	CHF
270 x 130 mm, Zweikomponenten-Griff 2K, Griffstütze GFK, Blattstärke 0.7 mm *270 x 130 mm, poignée à deux composants 2K, porte-manche PRV, epaisseur 0.7 mm*	4 x 4	0201	9,90
	6 x 6	0202	9,90
	8 x 8	0203	9,90
	10 x 10	0204	9,90
	12 x 12	0205	9,90
	20 x 15 R15	0463	10,80
	15 x 15	H9434	16,00
	20 x 20	H9435	16,00

Kubala®

SPEZIAL ZAHNKELLEN - *TRUELLE À COLLE SPÉCIALE*		NO.	CHF
Flowline - *Flowline*	10 mm	0487	11,30
Holotop - *Holotop*		H9423	18,50

HOLTMANN WERKZEUGE

KLEBERSPACHTEL - *PEIGNE À COLLE*		NO.	CHF
180 mm, mit Holzgriff *180 mm, avec poignée en bois*	4x4	H1581	2,50
	6x6	H1583	2,50
	8x8	H1584	2,50
	10x10	H1584-10	2,50
	glatt / *lisse*	H1580G	2,50
	TR1	H1580TR1	2,50
	TR2	H1580TR2	2,50

Kubala®

GLÄTTEKELLE INOX - *PLÂTOIR INOX*		NO.	CHF
Griff Holz, Griffstütze GFK, Blattstärke 0.7mm *poignée bois, porte-manche PRV, epaisseur 0.7mm*	270 x 130	2611	7,10
2 Ecken abgerundet, Zweikomponenten-Griff 2K, Griffstütze GFK, Blattstärke 0.7mm *2 pan coupé ronde, poignée à deux composants 2K, porte-manche PRV, epaisseur 0.7mm*	270 x 130	0206	10,50

Kubala®

ZAHNTRAUFEL INOX - *TALOCHE À COLLE INOX*		NO.	CHF
480 x 130 mm, Griff WPC Holz-Composit, Blattstärke 0.7mm, *480 x 130 mm , poignée WPC , matériau composite en bois et en plastique, epaisseur 0.7 mm*	4 x 4	2626	12,40
	6 x 6	2627	12,40
	8 x 8	2628	12,40
	10 x 10	2622	12,40
	12 x 12	2629	12,40

HOLTMANN WERKZEUGE

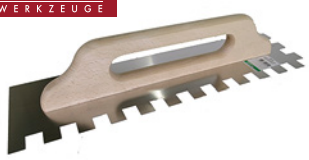

ZAHNTRAUFEL GROSS - *TALOCHE À COLLE GRANDE*		NO.	CHF
480 x 130 mm, Griff Holz natur, Blattstärke 0.75 mm, INOX *480 x 130 mm, poignée en bois, epaisseur 0.75 mm, INOX*	15 x 15	H9571	24,00
	20 x 20	H9572	24,00
480 x 130mm, Griff Holz rot, Blattstärke 0.75mm, Stahl *480x130mm, poignée en bois rouge, epaisseur 0.75mm, acier*	15x15	H1735-15	16,00
	20x20	H1735-20	16,00

Kubala®

ZAHNTRAUFEL INOX - *TALOCHE À COLLE INOX*		NO.	CHF
480 x 130 mm, Dreikomponenten-Griff 3K, Blattstärke 0.7 mm *480 x 130 mm, poignée à trois composants 3K, epaisseur 0.7 mm*	6 x 6	0252	22,20
	8 x 8	0253	22,20
	10 x 10	0254	22,20
	12 x 12	0255	22,20
	20 x 15 R15	0257	23,10

HOLTMANN WERKZEUGE

ZAHNTRAUFEL HOLOTOP - *TALOCHE À COLLE HOLOTOP*		NO.	CHF
480 x 130 mm, INOX *480 x 130 mm, INOX*		H1667	26,50

Kubala®

TRAUFEL INOX - *PLÂTOIR INOX*		NO.	CHF
480 x 130 mm, Dreikomponenten-Griff 3K, Blattstärke 0.7 mm *480 x 130 mm, poignée à trois composants 3K, epaisseur 0.7 mm*		0250	21,60
2 Ecken abgerundet *2 pan coupé ronde*		0256	22,00

Kubala®

GLÄTTEKELLE - *PLÂTOIR*		NO.	CHF
Polystyrol 3 mm *polystyrène 3 mm*	270 x 130	0355	4,10

Kubala®

STEINHOLZGLÄTTE - *TALOCHE DE MAÇON "AIGUË"*		NO.	CHF
Stahl – Stärke: 1,0 mm *acier, épaisseur de 1 mm*	90 x 500	0421	16,40
	90 x 600	0422	18,20

Kubala®

REIBSCHEIBE STYROPOR - *DIVERS FROTTOIR POINTU EN STYROPOR*		NO.	CHF
spitz *acéré*	320 x 220	0107	6,00

Kubala®

HANDSCHLEIFER ZUM ANRAUEN - *TALOCHES DE PONÇAGE RÂPE*		NO.	CHF
aus verzinktem Blech mit Öffnungen, mit 3-K Griff *en tôle galvanisée avec ouvertures, à trois composants*	270 x 130	0344	9,50
	380 x 160	0343	12,20

Kubala®

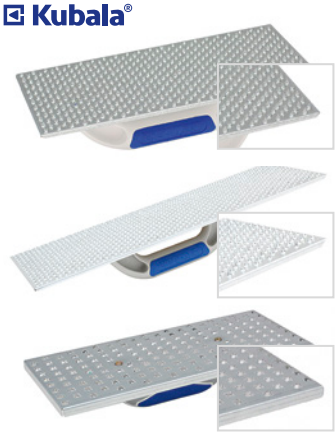

HANDSCHLEIFER ZUM ANRAUEN - *TALOCHES DE PONÇAGE RÂPE*		NO.	CHF
verzinktem Blech, Träger geschlossen *en tôle galvanisée, porteur fermé*	270 x 130	0335	7,90
	380 x 160	0340	11,60
	360 x 160	0346	13,80

HOLTMANN WERKZEUGE

WERKTISCH - *TABLE DE TRAVAIL UNIVERSELLE*		NO.	CHF
Tragkraft bis zu 120 kg, 4-fach Höhenverstellbar 73-91 cm, Traggriff, beschichtete Tischplatte mit Massskala *Capacité de charge jusqu'à 120 kg, Réglable en hauteur 4 fois 73-91 cm, poignée de transport, plateau enduit avec échelle de mesure*	1000 x 600	H1600	174,00

RUBI

WERKTISCH - *TABLES DE TRAVAIL*		NO.	CHF
4 in 1 Arbeitstisch: Werkbank, Gerüst, Schubkarre und mechanische Trage. Faltbar. Einfacher Transport und Lagerung. Doppelseite Arbeitsfläche: MDF-Fläche (Werkbank) rutschfeste PP-Plastikfläche (andere Funktionen). Leicht austauschbar. Edelstahl verstärkt für schwere Arbeiten. Vermeiden Sie Schäden am Holzbrett. Beinhaltet: Winkelabbildung auf der Holzseite, kleine Einkehrbungen für Bohrlöcher (max. 25mm) und Metallrahmen für Handwerzeuge. Traglast max. 200 kg *4 fonctions en 1: Banc de travail, échafaudage, chariot et poste mécanique. Pliable, facile à transporter et à ranger. Panneau double face: côté bois MDF (fonction banc de travail) et côté plastique PP non glissant (autres fonctions). Facilement interchangeable. Zone en acier inoxydable renforcée pour les travaux plus difficiles. Évite les dommages sur la surface en bois. Convoyeur d'angle et règle gravées sur le côté en bois. Comprend également un trou pour petits perçages (25 mm max.) et des inserts d'outils à main sur cadre métallique. Chargement jusqu`à 200 kg*	800 x 520 x 1150	66924	250,00

solid

MÖBELROLLER - *PLATEAU ROULANT*		NO.	CHF
Traglast 500 kg *Chargement jusqu`à 500 kg*	600 x 300 x 145	20181	40,00

solid

PLATTFORMWAGEN - *CHARIOT À PLATE-FORME*		NO.	CHF
Traglast 300 kg, extra gross *Chargement jusqu`à 300 kg, très grand*	900 x 600 x 870	20180	92,00

solid

ALU-ZWEI-TRITT - *ESCABEAU EN ALUMINIUM*		NO.	CHF
Traglast 150 kg *Chargement jusqu`à 150 kg*	600 x 400 x 560	20185	48,00

solid

ALU-KLEINGERÜST - *MINI-ECHAFAUDAGE EN ALUMINIUM*		NO.	CHF
Traglast 150 kg *Chargement jusqu`à 150 kg*	950 x 300 x 500	20188	100,00

Kubala®

BERNER PUTZKELLE - *TRUELLE BERNOISE*			NO.	CHF
Stahl, parallel geschliffen, Griff Holz natur, lackiert *Acier, affutée parallèlement, poignée en bois, vernis*		145 x 80 x 45	1011	6,90
		165 x 80 x 45	1011.165	6,90

HOLTMANN WERKZEUGE

Kubala®

MAURERKELLE - *TRUELLE TRAPÉZOÏDE*			NO.	CHF
Stahl, parallel geschliffen, Blatt gehärtet *acier, affutée parallèlement, lame trempée*		160 mm	H1700	9,00
		180 mm	H1702	9,50
	rund / rond	180 mm	0820	14,30
	rund / rond	200 mm	0821	14,70
	rund / rond	220 mm	0822	15,20

solid

PLATTENLEGERKELLE - *TRUELLE DE CARRELEURS*		NO.	CHF
Mit langen Stiel und Gummikappe, Stahl *Avec poignée longue et bout en caoutchouc, acier*	80 x 140	20160	17,50

Kubala®

GIPSERSPACHTEL - *SPATULE DE PLÂTRIERS*		NO.	CHF
Stahl, parallel geschliffen, Griff Holz natur, lackiert *acier, affutée parallèlement, poignée en bois, vernis*	60 mm	1012	6,70
	80 mm	1013	6,80
	100 mm	1014	7,00

HUFA

PLATTENLEGERKELLE - *TRUELLE DE CARRELEURS*		NO.	CHF
Stahl, parallel geschliffen, langer Holzgriff natur *acier, affutée parallèlement, poignée longue en bois*	80 x 110	H9700	10,00

Kubala®

HOLTMANN WERKZEUGE

LANZETTE / GIPSEISEN - *SPATULE À MOULURES*		NO.	CHF
Inox *Inox*	16 mm	0598	2,60
	24 mm	0599	3,20
Stahl *acier*	16 mm	H1761	5,00
	20 mm	H1762	6,00

MAURERSCHNUR - *CORDON DE MAÇONS*		NO.	CHF
Polyester geflochten, 50 m *polyester tressé, 50 m*	1 mm	H9366	3,50

PLATTENLEGERSCHNUR - *CORDON DE CARRELEURS*		NO.	CHF
Polyester geflochten, 100m *polyester tressé, 100m*	2.5 mm	20023	15,00
	3 mm	20024	25,00

ZÜNDHÖLZLI - *ALLUMETTES*		NO.	CHF
200 gr im Beutel, Länge 47 mm *200 gr en sac, longueur 47 mm*	2 x 2 mm	20018	6,00
2 Kg in der Box, Länge 47 mm *2 Kg dans le box, longueur 47 mm*	2 x 2 mm	20017	50,00

HOLZKEILE - *COINS EN BOIS*		NO.	CHF
1'000 in Beutel *1'000 en sac*	54 x 6 x 8	20015	33,00
1'000 im Eimer *1'000 en seau*	54 x 6 x 8	20136	35,00

RUNDHÖLZLI 3MM - *BOIS RONDS 3MM*		NO.	CHF
200 gr im Beutel *200 gr en sac*	ø3 x 50 mm	20109	20,00

WÄSCHKLAMMERN 1/2 - *PINCES À LINGE 1/2*		NO.	CHF
700 gr im Beutel *700 gr en sac*		20124	10,00

KUNSTSTOFFKEILE - *COINS EN PLASTIQUE*		NO.	CHF
200x	0 - 5 mm	H9538	2,50
500x, Rubi	0 - 5 mm	02950	11,00
500x, Rubi	0 - 7,5 mm	02951	12,50
2'500x im Eimer / *en seau*	0 - 5 mm	20042	30,00

KUNSTSTOFFKEILE - *COINS EN PLASTIQUE*		NO.	CHF
100x	2,5 - 5 mm	H1423	3,50
1'500x im Eimer / *en seau*	2,5 - 5 mm	20062	47,00

KUNSTSTOFFKEILE - *COINS EN PLASTIQUE*		NO.	CHF
100x	5 - 11 mm	H1424	5,00
1'000x im Eimer / / *en seau*	5 - 11 mm	20064	42,00

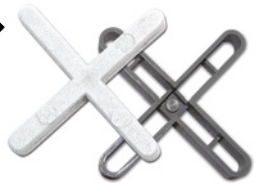

FUGENKREUZE KUNSTSTOFF - *CROISILLONS EN PLASTIQUE*		NO.	CHF
300x	1 mm	02911	5,00
300x	1.5 mm	02912	5,00
300x	2mm	02901	5,00
1000x	2mm	02000	10,50
300x, L = Längere Schenkel / *Jambes plus longues*	2mm L	02952	5,50
1000x L = Längere Schenkel / *Jambes plus longues*	2mm L	02972	14,00
200x	3mm	02902	5,00
1000x	3mm	02001	15,50
200x	4mm	02954	5,50
100x	5mm	02903	5,00
1000x	5mm	02002	28,00
100x	6mm	02036	5,00
100x	7mm	02904	5,50
50x	8mm	02037	4,00
50x	10mm	02905	5,50

SICHELKEILE - *COINS FAUCILLE*		NO.	CHF
100x	1-10 mm	20189	8,20

Kubala®

FUGENKREUZE KUNSTSTOFF - *CROISILLONS EN PLASTIQUE*		NO.	CHF
150x	1mm	1850	0,90
150x	1.5mm	1851	0,90
125x	2mm	1852	0,90
100x	2.5mm	1853	0,90
90x	3mm	1854	0,90
90x	3.5mm	1855	0,90
70x	4mm	1856	0,90
70x	5mm	1857	0,90
50x	6mm	1858	0,90
30x	8mm	1859	0,90
30x	10mm	1860	0,90

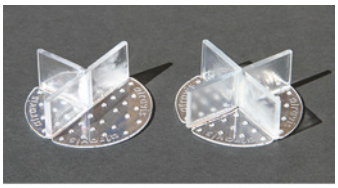

solid

Art. 20218

PLATTENAUFLAGER - *COUSSINETS DE JOINTS EN CROISILLON*		NO.	CHF
X 3 mm x 50 mm x 10 mm	100 x	20092	39,00
T 3 mm x 5 0mm x 10 mm	100 x	20093	39,00
T 3mm x 50mm x 17mm	100 x	20094	39,00
X 3mm x 50mm x 17mm	100 x	20095	39,00
X 3mm x 50mm x 10mm	200x	20218	20,00

Kubala®

SMART LEVELLING SYSTEM SLS STARTERSET *SMART LEVELLING SYSTEM SLS KIT DE DÉMARRAGE*		NO.	CHF
50 Keile, 100 Laschen *50 coins, 100 brides*		1898	26,70

Kubala®

100% kompatibel zu Raimondi R.L.S.
100% compatible pour Raimondi R.L.S.

CLIPS - *CLIPS*		NO.	CHF
1 mm Fuge dunkelblau, 3 - 16 mm Fliesenhöhe *1 mm joint bleu foncé, carrelage 3 - 16 mm*	100 x	1892	13,80
2 mm Fuge blau, 3 - 16 mm Fliesenhöhe *2 mm joint bleu, carrelage 3 - 16 mm*	100 x	1893	13,80
3 mm Fuge hellblau, 3 - 16 mm Fliesenhöhe *3 mm joint bleu clair, carrelage 3 - 16 mm*	100 x	1894	13,80
1 mm Fuge, 12 - 21 mm Fliesenhöhe *1 mm joint, carrelage 12 - 21 mm*	100 x	1889	16,10

Kubala®

KEILE - *CALE*		NO.	CHF
Im Sack *en sac*	50 x	1895	11,80
Im Eimer *en seau*	100 x	1896	25,10

Kubala®

ZANGE - *TENAILLE*		NO.	CHF
		1897	43,50

DELTA LEVELLING SYSTEM DLS - *DELTA LEVELLING SYSTEM DLS*		NO.	CHF
100 Keile, 100 Laschen, 1 Zange *100 coins, 100 brides, 1 tenaille*	0.5 mm	03933	81,00
	1 mm	03913	81,00
	1.5 mm	03914	81,00
	2 mm	03915	81,00

100% kompatibel zu Raimondi R.L.S.
100% compatible pour Raimondi R.L.S.

DELTA CLIPS - *DELTA CLIPS*		NO.	CHF
0.5 mm Fuge, 3 - 12 mm Fliesenhöhe *0.5 mm joint, carrelage 3 - 12 mm*	100x	03929	16,00
	200x	03930	30,50
	400x	03931	58,00
	2'400x	03932	305,00
1 mm Fuge, 3 - 12 mm Fliesenhöhe *1 mm joint, carrelage 3 - 12 mm*	100 x	02850	16,00
	200 x	02851	30,50
	400 x	02839	58,00
	2'400 x	02870	305,00
1,5 mm Fuge, 3 - 12 mm Fliesenhöhe *1,5 mm joint, carrelage 3 - 12 mm*	100 x	02840	16,00
	200 x	02841	30,50
	400 x	02842	58,00
	2'400 x	02855	305,00
1,5 mm Fuge, 11 - 20 mm Fliesenhöhe *1,5 mm joint, carrelage 11 - 20 mm*	100 x	02846	18,50
2 mm Fuge, 3 - 12 mm Fliesenhöhe *2 mm joint, carrelage 3 - 12 mm*	100 x	02852	16,00
	200 x	02853	30,50
	400 x	02854	58,00
	2'400 x	02856	305,00
2 mm Fuge, 11 - 20 mm Fliesenhöhe *2 mm joint, carrelage 11 - 20 mm*	100 x	02858	18,50
3 mm Fuge, 6 - 15 mm Fliesenhöhe *3 mm joint, carrelage 6 - 15 mm*	100 x	02866	16,50
	200 x	02867	32,00
	400 x	02868	60,00
	2'400 x	02869	320,00

DELTA LEVELING KEILE - *CALE DELTA LEVELING*	NO.	CHF
100 x	02843	20,50
200 x	02844	39,00
400 x	02845	71,00
1200 x	02857	195,00

Preise exkl. MwSt. + VRG / *Prix excl. TVA + TAR*

DELTA LEVELING ZANGE - *TENAILLE DELTA LEVELING*		NO.	CHF
Fast-Fix, Schnellverstellung *Fast-Fix, ajustement rapide*	1 x	03901	45,50

SOLID LEVELLING SYSTEM SLS - *SOLID LEVELLING SYSTEM SLS*		NO.	CHF
100 Keile, 200 Laschen, 1 Zange *100 coins, 200 brides, 1 tenaille*	1.5 mm	20176	49,00
	2.0 mm	20177	49,00

SOLID CLIPS - *SOLID CLIPS*		NO.	CHF
1,5 mm Fuge, 3 - 12 mm Fliesenhöhe *1,5 mm joint, carrelage 3 - 12 mm*	100 x	20172	8,00
	3000 x	20173	230,00
2 mm Fuge, 3 - 12 mm Fliesenhöhe *2 mm joint, carrelage 3 - 12 mm*	100 x	20174	8,00
	3000 x	20175	230,00

SOLID LEVELING KEILE - *CALE SOLID LEVELING*		NO.	CHF
	100 x	20170	14,00
	2000 x	20171	240,00

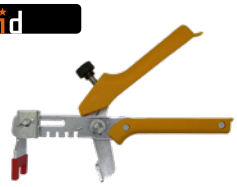

SOLID LEVELING ZANGE - *TENAILLE SOLID LEVELING*		NO.	CHF
Metall *métal*	1 x	20178	19,00

SOLID LEVELING ZANGE - *TENAILLE SOLID LEVELING*		NO.	CHF
Kunststoff, hinterlässt keine Kratzer *plastique, ne laisse pas de rayures*	1 x	20179	19,00

SOLID LEVELING ZANGE - *TENAILLE SOLID LEVELING*		NO.	CHF
Metall, Wand *métal, mur*	1 x	20199	26,00

TIRAMISU' RAPID LEVEL STARTERSET *TIRAMISU' RAPID LEVEL KIT DE DÉMARRAGE*		NO.	CHF
75x schwarze Caps / 250 Base *75x écrou noir / 250 Base*	3 - 12 mm	13891	65,00
75x graue Caps / 250 Base *75x écrou gris / 250 Base*	12 - 20 mm	13892	65,00

TIRAMISU' RAPID LEVEL FLIESEN-NIVELLIERSYSTEM *TIRAMISU' RAPID LEVEL SYSTÈME AUTONIVELANT*		NO.	CHF
Caps 3-12 mm (im Eimer), schwarz *écrou 3-12mm (seau), noir*	150 x	13702	80,00
Caps 3-12 mm (im Eimer), transparent *écrou 3-12mm (seau), transparent*	150 x	13976	90,00
Caps 12-20 mm (im Eimer), grau *écrou 12-20mm (seau), gris*	150 x	13703	80,00

TIRAMISU' RAPID LEVEL KRATZSCHUTZ FÜR CAP *TIRAMISU' RAPID LEVEL PROTECTION CAPUCHONS*		NO.	CHF
	300 x	13973	42,00

TIRAMISU' RAPID LEVEL BASE - *TIRAMISU' RAPID LEVEL BASE*		NO.	CHF
1 mm grau *1 mm gris*	250 x	13718	22,00
	2'500 x	13719	160,00
1mm grau EXTRA 18-26mm (mit grauer Kappe verwenden) *1mm gris EXTRA 18-26mm (avec écrou gris)*	200 x	13972	22,00
	2000 x	13971	160,00
1.6 mm transparent *1,6 mm transparent*	250 x	13704	22,00
	2'500 x	13705	160,00
2.0mm, gelb *jaune, 2.0 mm*	250 x	13980	22,00
	2'500 x	13979	160,00
3.0mm, blau *bleu, 3.0 mm*	250 x	13978	22,00
	2'500 x	13977	160,00

TIRAMISU' RAPID LEVEL T-BASE *TIRAMISU' RAPID LEVEL T-BASE / CROISILLONS EN "T"*		NO.	CHF
2mm Fugen, gelb *jaune / joints 2 mm*	250x	13712	22,00
	2'500 x	13713	160,00
3mm Fugen, blau *bleu / joints 3 mm*	250 x	13714	22,00
	2'500 x	13715	160,00
4mm Fugen, grün *vert / joints 4 mm*	250 x	13716	22,00
	2'500 x	13717	160,00

TIRAMISU' RAPID LEVEL X-BASE *TIRAMISU' RAPID LEVEL X-BASE / CROISILLONS EN "X"*		NO.	CHF
2mm Fugen, gelb *jaune / joints 2 mm*	25 x	13706	22,00
	2'500 x	13707	160,00
3mm Fugen, blau *bleu / joints 3 mm*	250 x	13708	22,00
	2'500 x	13709	160,00
4mm Fugen, grün *vert / joints 4 mm*	250 x	13710	22,00
	2'500 x	13711	160,00

PLATTENHEBER HEKA - *PORTE-DALLES HEKA*		NO.	CHF
Fugenbreite 1.5mm *Largeur de joint 1.5mm*	40 kg	K14820	25,50

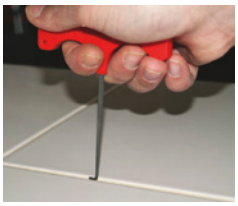
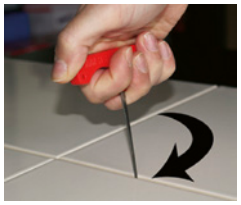
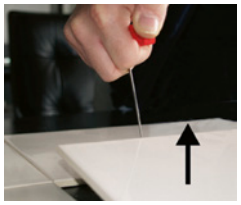

SAUGHEBER HEKA - *PORTE-DALLES HEKA*		NO.	CHF
28 x 20 cm Saugfläche, zum Betrieb mit Staubsauger *28 x 20 cm surface d'aspiration, pour fonctionnement avec aspirateur*	max. 80 kg	K10068	190,00

SAUGHEBER EINFACH - *VENTOUSE SIMPLE*		NO.	CHF
Kunststoff *en plastique*	max. 40 kg	65900	34,50
für rauhe Oberflächen *pour les surfaces rugueuses*	max. 25 kg	66929	42,00

DOPPEL-SAUGHEBER - *VENTOUSE DOUBLE*		NO.	CHF
Alu *en aluminium*	max. 80 kg	66900	70,00
für rauhe Oberflächen *pour les surfaces rugueuses*	max. 55 kg	66952	84,00

SAUGHEBER - *VENTOUSE*		NO.	CHF
mit Vakuumpumpe *avec pompe à vide*	max. 110 kg	18919	130,00

SAUGHEBER EINFACH - *VENTOUSE SIMPLE*		NO.	CHF
Kunststoff *en plastique*	max. 40 kg	H9675	14,50

SAUGHEBER DOPPELT - *VENTOUSE DOUBLE*		NO.	CHF
Kunststoff *en plastique*	max. 60 kg	H9469	21,00
Alu *en aluminium*	max. 90 kg	H9474	29,00

SAUGHEBER DREIFACH - *VENTOUSE TRIPLE*		NO.	CHF
Alu *en aluminium*	max. 140 kg	H9706	32,00

PLATTENHEBER - *PORTE-DALLES*		NO.	CHF
40 - 60 cm verstellbar *41 - 60 cm ajustable*	max. 30 kg	H7061	63,00

capitano

VERFUGEN
OUTIL DE JOINTOIEMENT

Kubala®

AUSFUGBRETT - *FROTTOIR POUR JOINTOYER*		NO.	CHF
mit 3K-Griff, Feingummibelag, 2 Ecken mit Radius, Feingummibelag *avec manche 3-composants, en caoutchouc spéciale, 2 coin avec rayon*	9,5 x 24 cm	0370	7,50

Kubala®

AUSFUGBRETT - *FROTTOIR POUR JOINTOYER*		NO.	CHF
mit 3K-Griff, Moosgummi 8mm schwarz, weich, für strukturierte Fliesen *avec manche 3-composants, 8mm de caoutchouc cellulaire noir, souple, pour carreaux structurés*	14 x 28 cm	0374	7,90
mit 3K-Griff, Moosgummi 8mm weiss, hart, für lange Standzeit *avec manche 3-composants, 8mm de caoutchouc cellulaire blanc, dur, pour une longue durée de vie*	14 x 28 cm	0383	11,00

RUBI

AUSFUGBRETT - *FROTTOIR POUR JOINTOYER*		NO.	CHF
Moosgummi 8 mm *8 mm de caoutchouc cellulaire*	14 x 28 cm	24969	13,00

HUFA

AUSFUGBRETT - *FROTTOIR POUR JOINTOYER*		NO.	CHF
Moosgummi 8 mm *8 mm de caoutchouc cellulaire*	14 x 28 cm	H9408	7,50

HUFA

AUSFUGBRETT - *FROTTOIR POUR JOINTOYER*		NO.	CHF
Moosgummi 8 mm, grün *8 mm de caoutchouc cellulaire, vert*	14 x 28 cm	H9409	9,50

HUFA

AUSFUGBRETT PROFI - *FROTTOIR PROFESSIONNEL POUR JOINTOYER*		NO.	CHF
Moosgummi schwarz, mit ergonomischen Griff *profi, en caoutchouc noir, avec manche érgonomique*	14 x 28 cm	H9410	10,50

AUSFUGBRETT PROFI - *FROTTOIR PROFESSIONNEL POUR JOINTOYER*		NO.	CHF
Moosgummi grün, mit ergonomischen Griff *profi, en caoutchouc vert, avec manche ergonomique*	14 x 28 cm	H9412	12,50

AUSFUGBRETT - *FROTTOIR POUR JOINTOYER*		NO.	CHF
Moosgummi 8 mm, grün *8 mm de caoutchouc cellulaire, vert*	12 x 36 cm	H1469	13,50

AUSFUGBRETT EPOXID - *FROTTOIR POUR JOINTOYAGE ÉPOXY*		NO.	CHF
Feingummibelag *en caoutchouc spéciale*	9,5 x 24 cm	0325	8,30

AUSFUGBRETT EPOXID - *FROTTOIR POUR JOINTOYAGE ÉPOXY*		NO.	CHF
Feingummibelag weich, 2 Ecken mit Radius *en caoutchouc spéciale douce, 2 coin avec rayon*	10 x 25 cm	H9576	18,50

AUSFUGBRETT EPOXID - *FROTTOIR POUR JOINTOYAGE ÉPOXY*		NO.	CHF
Feingummibelag, hart *en caoutchouc spéciale dur*	10 x 25 cm	H9577	20,00

AUSFUGBRETT EPOXID - *FROTTOIR POUR JOINTOYAGE ÉPOXY*		NO.	CHF
Hartgummi, mit Holzgriff *en caoutchouc dur, avec manche en bois*	11 x 25 cm	65975	26,00

GUMMISCHIEBER - *RACLOIR EN CAOUTCHOUC*		NO.	CHF
Gummischieber, Moosgummi *Racloir en caoutchouc , caoutchouc cellulaire*	45 cm	H9580	6,00
Gummischieber, Moosgummi *Racloir en caoutchouc, caoutchouc cellulaire*	55 cm	H9581	6,50
Profi-Gummischieber, Moosgummi *Racloir en caoutchouc pro, caoutchouc cellulaire*	45 cm	H9578	14,50
Profi-Gummischieber, Moosgummi *Racloir en caoutchouc pro, caoutchouc cellulaire*	55 cm	H9579	16,00
Holzstiel zu Gummischieber *Manche en bois pour racloir*	130 cm	H1510	4,50

FLIESENLEGERSPACHTEL - *RACLOIR EN CAOUTCHOUC*		NO.	CHF
Holzgriff *poignée en bois*	18 cm	65954	8,50
	30 cm	65935	10,00

FUGENKRATZER - *GRATTOIR POUR JOINTS*		NO.	CHF
mit Widia Klinge 2 mm *avec lame 2 mm (carbure de tungstène)*	27 mm	1404	5,30

FUGENKRATZER - *GRATTOIR POUR JOINTS*		NO.	CHF
mit Widia Klinge 2 mm *avec lame 2 mm (carbure de tungstène)*	50 mm	1405	6,30

FUGENKRATZER 2HM-KLINGEN - *GRATTOIR POUR JOINTS*		NO.	CHF
mit 2 Widia Klingen 4 mm *avec 2 lames 4 mm (carbure de tungstène)*	50 mm	H1535S	6,00
Ersatzklingen (2 Stk.) *lames de rechange (2 pcs)*		H9355	4,00

FUGENKRATZER - *GRATTOIR POUR JOINTS*		NO.	CHF
mit 2 Widia Klingen 4 mm *avec 2 lames 4 mm (carbure de tungstène)*	50 mm	65907	15,00
Ersatzklingen (2 Stk.) *lames de rechange (2 pcs)*		71974	11,00

capitano

REINIGUNG
NETTOYAGE

Kubala®

WASCHSET CLEAN-FIX 20/2 - *KIT DE LAVAGE CLEAN-FIX 20/2*		NO.	CHF
inkl. Schwammbrett, Ausfugbrett, mit 2 Waschrollen *incl. frottoir éponge, frottoir pour jointoyer, garniture de 2 rouleaux, grille de fond*	20 L	20009	61,00

Kubala®

WASCHSET CLEAN-FIX 20/3 - *KIT DE LAVAGE CLEAN-FIX 20/3*		NO.	CHF
inkl. Schwammbrett, Ausfugbrett, Epoxi-Ausfugbrett, mit 3 Waschrollen, Metallgitter *incl. frottoir éponge, frottoir pour jointoyer, frottoir pour jointage époxy, garniture de 3 rouleaux, grille de fond en metal*	20 L	20022	88,00

HUFA

WASCHSET PROFI-CLEAN 24L - *KIT DE LAVAGE PROFI-CLEAN*		NO.	CHF
inkl. Schwammbrett, Bodensieb, mit 2 Waschrollen *incl. frottoir éponge, garniture de 2 rouleaux, grille de fond*	24 L	H9449	80,00

HOLTMANN WERKZEUGE

PROFI-WASCHBOY 24L - *KIT DE LAVAGE PROFI*		NO.	CHF
inkl. Hydro-Schwammbrett, 2 Waschrollen *avec frottoir éponge hydro, garniture de 2 rouleaux*	24 L	H1504	93,00

RUBI

WASCHSET SWISS EDITION - *KIT DE LAVAGE SWISS EDITION*		NO.	CHF
inkl. Schwammbrett, Ausfugbrett und Epoxi-Ausfugbrett *incl. frottoir éponge, frottoir pour jointoyer, frottoir pour jointoyage époxy, garniture de 3 rouleaux, grille de fond*	24 L	13494	146,00

HOLTMANN WERKZEUGE

PROFI-WASCHSET KOMBI 24L - *KIT DE LAVAGE COMBI*		NO.	CHF
mit 3-fach Waschrolle und Bodensieb, Schwammbrett profiliert *avec garniture de 3 rouleaux et grille de fond, frottoir profilée*	24 L	H5502	160,00

Preise exkl. MwSt. + VRG / *Prix excl. TVA + TAR*

Kubala®

SCHWAMMBRETT SWEEPEX - *FROTTOIR À ÉPONGE HYDROGÈNE*		NO.	CHF
gerastert, mit 3-K Griff *crantée, avec manche 3-composants*	14 x 28 cm	0378	9,90
ungerastert, mit 3-K Griff *non crantée, avec manche 3-composants*	14 x 28 cm	0388	8,70

RUBI

SCHWAMMBRETT SWEEPEX - *FROTTOIR À ÉPONGE HYDROGÈNE*		NO.	CHF
BasicLine, gerastert *BasicLine, crantée*	14 x 28 cm	24988	13,50

HUFA

PROFI HYDROSCHWAMMBRETT - *FROTTOIR À ÉPONGE PRO*		NO.	CHF
gerastert, ergonomischer Griff *crantée et ergonomique*	15 x 30 cm	H9405	14,00

Kubala®

SCHWAMMBRETT HYDRO - *FROTTOIR À ÉPONGE HYDROGÈNE*		NO.	CHF
profiliert *profilée*	14 x 28 cm	H1752	12,00

HOLTMANN WERKZEUGE

KLETT-TRÄGERBRETT FÜR HYDRO-SCHWAMMAUFLAGE *TALOCHE RECHANGE POUR FROTTOIR HYDRO*		NO.	CHF
Klett-Trägerbrett für Hydro-Schwammauflage *Taloche rechange pour frottoir hydro, avec velcro*	13 x 27 cm	H1470	14,00
Klett-Auflage Hydroschwamm, gerastert *Frottoir de rechange à éponge, avec velcro, crantée*	15 x 30 cm	H1471	9,00

Kubala®

SCHWAMMBRETT EPOXID - *FROTTOIR À ÉPONGE ÉPOXY*		NO.	CHF
Viskose *Viscose*	14 x 28 cm	0377	19,40

Kubala®

TRÄGERBRETT - *SUPPORT*		NO.	CHF
Trägerbrett mit 2 verschiedenen Pads fein/grob. Zur Reinigung von Platten vorwiegend bei Epoxid-Verfugungen. *Support avec 2 abrasifs mixtes douce/gros.* *Pour le nettoyage des carreaux, convient particulièrement pour les joints en époxy.*	25 x 12 cm	0360	15,30

Kubala®

HAND-PAD - *PAD À MAIN*		NO.	CHF
Pad gemischt, weiss (fein) / schwarz (grob) *blanc (douce) et noir (gros) Pad mélangés*	25 x 12 cm	0361	7,60
2x weisser Pad (fein) *2x Pad blanc (douce)*	25 x 12 cm	0362	7,40
2x schwarzer Pad (grob) *2x Pad noir (gros)*	25 x 12 cm	0363	7,80

RUBI

TRÄGERBRETT - *SUPPORT*		NO.	CHF
Trägerbrett mit 3 verschiedenen Pads - Zur Reinigung von Platten vorwiegend bei Epoxid-Verfugungen. Hartnäckige Rückstände werden ohne Kratzspuren entfernt. Verwendung mit oder ohne Trägerbrett. *Support + 3 abrasifs mixtes* *- Pour le nettoyage des carreaux, convient particulièrement pour les joints en époxy. Elimine les résidus tenaces sans rayer. A utiliser avec ou sans support.*	25 x 10 cm	20900	34,00
Griffbrett 25cm - inkl. 3 weisse Pads *Support + 3 abrasifs fin* *- avec 3 pad à main*	25 x 10 cm	20944	34,00

RUBI

HAND-PAD - *PAD À MAIN*		NO.	CHF
Hand-Pad sehr fein / weiss, 3er Pack *Pad à main très douce / blanc, Kit à 3pcs*	25 x 10 cm	20971	13,50
Hand-Pad fein / rot, 3er Pack *Pad à main douce / rouge, Kit à 3pcs*	25 x 10 cm	20972	13,50
Hand-Pad mittel / blau, 3er Pack *Pad à main moyen / bleu, Kit à 3pcs*	25 x 10 cm	20973	13,50
Hand-Pad grob / braun, 3er Pack *Pad à main très gros / marron, Kit à 3pcs*	25 x 10 cm	20974	13,50

solid

PLATTENRADIERGUMMI - *EPONGE GOMME POUR CARREAUX*		NO.	CHF
Zum Entfernen von Kratzern und Schmutz auf Fliesen, nass oder trocken einsetzbar *Pour éliminer rayures et saletés sur des carreaux en céramique, utilisation à sec ou à l'eau*	8 x 5 x 2 cm	20133	10,20

Preise exkl. MwSt. + VRG / *Prix excl. TVA + TAR*

EPOXY SCHWAMM - *EPONGE ÉPOXY*		NO.	CHF
Zellulose, SuperPro *Cellulose, SuperPro*	17 x 10 x 4 cm	22928	11,00

EPOXY SCHWAMM - *EPONGE ÉPOXY*		NO.	CHF
Zellulose *cellulose*	18 x 11 x 5 cm	1690	11,50
	18 x 11 x 3.6	1691	7,60

EPOXY SCHWAMM SPONTEX - *EPONGE ÉPOXY SPONTEX*		NO.	CHF
Spontex, gepresste Form, 30 Stk. à 6.50/Stk.. *spontex, en emballage comprimé, 30pcs à 6.50/pcs*	9 x 13.5 x 2 cm	92001	195,00

GLASPORENSCHWAMM - *EPONGE PORES DE VERRE*		NO.	CHF
Glasporenschwamm, extra hart *Eponge époxy, très dur*	15 x 10 x 5 cm	H1418	4,00
Glasporenschwamm, hart *Eponge époxy, dur*	15 x 10 x 5 cm	H1419	3,00

PLATTENLEGER HANDSCHWAMM - *EPONGE À MAIN POUR CARRELEURS*		NO.	CHF
Standard *standard*	16 x 11 x 6 cm	1680	1,60
feinporig, braun *à pores fins, marron*	16 x 11 x 6 cm	1684	2,00
Sweepex, wasseraufnehmend, Profi *absorbant l'eau, professionelle*	16 x 11 x 6 cm	1683	3,70

PLATTENLEGER HANDSCHWAMM - *EPONGE À MAIN POUR CARRELEURS*		NO.	CHF
Bestseller, Verpackungseinheit 50 Stück à 1.90/Stk. ***Best-seller**, conditionnement par 50pcs à 1.90/pcs*	17 x 11.5 x 6 cm	20082	95,00
Bestseller, Schwamm 1/2, Verpackungseinheit 50 Stück à 1.50/Stk. ***Best-seller**, Eponge 1/2, conditionnement par 50pcs à 1.50/pcs*	17 x 11.5 x 3 cm	20083	75,00

Kubala®

KUNSTSTOFFEIMER - *SEAU EN PLASTIQUE*		NO.	CHF
Kunststoffeimer mit Ausguss, Griff aus Metall, Literskala *Seau en plastique avec bec verseur, Avec anse en métal et graduation en litres*	12 L	1500	3,40
Kunststoffeimer, Griff aus Metall, Literskala *Seau en plastique, Avec anse en métal et graduation en litres*	12 L	1501	3,40
Kunststoffeimer, Griff aus Metall, Literskala *Seau en plastique, Avec anse en métal et graduation en litres*	15 L	1502	4,80
Kunststoffeimer, Griff aus Metall, Literskala *Seau en plastique, Avec anse en métal et graduation en litres*	20 L	1503	5,80

solid

PFLASTEREIMER - *SEAU À MORTIER*		NO.	CHF
italienische Form *forme italienne*	12 L	13893	8,50

RUBI

GUMMI PFLASTEREIMER - *SEAU À MORTIER EN CAOUTCHOUC*		NO.	CHF
Mit Metallbügel inkl. Softgriff, schwarz, Ø 33 cm *avec anse en métal et poignée douse, noir, Ø 33 cm*	10 L	88915	15,50

RUBI

FLEXTUB KUNSTSTOFFEIMER - *FLEXTUB SEAU EN PLASTIQUE*		NO.	CHF
	40L	88773	14,00

Kubala®

PFLASTERMULDE RUND - *BAC À MORTIER ROND*		NO.	CHF
	45 L	1506	13,00
	65 L	1507	14,80
	90 L	1508	17,20

Kubala®

PFLASTERMULDE ECKIG - *BAC À MORTIER CARRÉ*		NO.	CHF
	45 L	1517	13,10
	65 L	1504	14,30
	90 L	1505	17,40

capitano

HANDWERKZEUG PSA
OUTIL À MAIN

PAPAGEIZANGE - *TENAILLE PERROQUET*		NO.	CHF
aus Chrom-Vanadium *en chrome-vanadium*	195 mm	H9360	11,50
aus Chrom-Vanadium, mit Feder *en chrome-vanadium, avec ressort*	195 mm	H9361	12,50

PAPAGEIZANGE - *TENAILLE PERROQUET*		NO.	CHF
aus Chrom-Vanadium *en chrome-vanadium*	190 mm	65925	47,00

RABITZZANGE - *TENAILLE RUSSE*		NO.	CHF
aus Chrom-Vanadium *en chrome-vanadium*	225 mm	H9385	14,50
schwarz *noir*	250 mm	H2238	16,00
schwarz *noir*	280 mm	H2239	17,50

RABITZZANGE KNIPEX - *TENAILLE RUSSE KNIPEX*		NO.	CHF
schwarz *noir*	220 mm	H2222	32,50

MOSAIKZANGE - *PINCE MOSAÏQUE*		NO.	CHF
mit Hartmetall-Schneide flach *tranchant en métal dur flat*	200 mm	H9362	16,50

MOSAIKZANGE - *PINCE MOSAÏQUE*		NO.	CHF
mit Hartmetall-Schneide flach *tranchant en métal dur flat*	210 mm	65926	30,50
mit Hartmetall-Schneide rund *tranchant en métal dur rond*	200 mm	71970	57,00

GLASMOSAIKZANGE - *TENAILLE POUR MOSAÏQUE DE VERRE*		NO.	CHF
zum Schneiden von Mosaik- und Glasmosaikstücken *pour couper de pieces mosaïque et verre*	200 mm	H9364	25,50

HAFNERZANGE - *TENAILLE DE FUMISTES (POÊLIERS)*		NO.	CHF
Breite 10mm *Largeur 10mm*	225mm	H2218	60,00
Breite 20mm *Largeur 20mm*	225mm	H2217	52,00

UNIVERSALMESSER - *COUTEAU UNIVERSEL*		NO.	CHF
mit Metallführung *avec guide en métal*	100 x 18 mm	H1831	2,00
mit Feststellschraube *avec roulette de blocage*	100 x 18 mm	H2111	2,50

UNIVERSALMESSER SOFTGRIP - *COUTEAU UNIVERSEL SOFTGRIP*		NO.	CHF
mit Metallführung *avec guide en métal*	100 x 18 mm	H9394	5,00

ERSATZKLINGEN UNIVERSALMESSER 200X *LAMES DE RECHANGE POUR COUTEAU UNIVERSEL 200X*		NO.	CHF
Karton mit 20 Dispenser à 10 Klingen, 0,5 mm breit *carton de 20 distributeurs à 10 lames, large 0,5 mm*	100 x 18 mm	20041	30,00

DELTA FUGENSCHNEIDER - *COUPE-JOINTS DELTA*		NO.	CHF
Zum gründlichen Entfernen von flexiblen Dichtstoffmassen aus einem Winkel von ca. 90 °. Besonders geeignet für harte Untergründe wie Keramik, Marmor, Granit und Fliesen. *Pour enlever les restants de composant pour joints d'un angle d´environ 90 °.* *Spécialement pour céramique, marbre, granit et carrelages sur structure malléable.*		K10393	56,00

HANDFÄUSTEL - *MASSETTE*		NO.	CHF
mit Hartholzstiel *avec manche en bois dur*	1000 g	H9515	16,00

GUMMIHAMMER - *MAILLET EN CAOUTCHOUC*		NO.	CHF
mit Holzstiel, fleckenfrei, nicht federnd, weich *avec manche en bois, ne laisse pas de taches, sans rebond, souple*	54 mm 330 g	H9522	8,00
mit Holzstiel, fleckenfrei, nicht federnd, weich *avec manche en bois, ne laisse pas de taches, sans rebond, souple*	65 mm 600 g	H9523	13,00

GUMMIHAMMER - *MAILLET EN CAOUTCHOUC*		NO.	CHF
mit Holzstiel, fleckenfrei, nicht federnd, weich *avec manche en bois, ne laisse pas de taches, sans rebond, souple*	250 g	65912	15,00
	500 g	65913	20,00
	750 g	65914	26,50

FLIESENMEISSEL - *CISEAU À PIERRE*		NO.	CHF
spitz *pointu*	90 x 8 mm	H1515S	3,00
flach, CV Stahl *plat, acier CV*	100 x 6 mm	H1515	3,00
flach, mit HM-Einsatz *plat, avec acier trempé*	90 x 9 mm	H1516	8,50

SPITZMEISSEL - *CISEAU POINTU*		NO.	CHF
	200 mm	H1310	7,50
	250 mm	H1311	8,50
	300 mm	H1312	10,00

BREIT- & SCHLITZMEISSEL - *CISEAU À PIERRE LARGE & PLAT*		NO.	CHF
Schlitzmeissel *Ciseau à pierre plat*	240 mm	H9340	13,50
Breitmeissel *Ciseau à pierre plat large*	50 x 250 mm	H9341	19,50

Kubala®

FLIESENENTFERNER - *GRATTOIR POUR ENLEVER LE CARRELAGES*		NO.	CHF
aus Metall *en métal*	100 mm 800g	1417	20,40

HOLTMANN WERKZEUGE

ALLWAY HANDSCHABER - *RACLOIR À MAIN POUR TAPIS*		NO.	CHF
	30 x 10 cm	H744	31,00
Klingen zu Handschaber, Dispenser à 10 Stk. *Lames de rechange, distributeurs à 10 pcs.*	100 mm	H744E	10,00

HOLTMANN WERKZEUGE

REISSKLAUE ALU - *ARRACHEUR DE TAPIS*		NO.	CHF
für das Herausreissen alter Teppiche *pour arracher les vieux tapis*		H879	92,00

Kubala®

GIPSERPACHTEL INOX - *SPATULE DE PLÂTRIERS INOX*		NO.	CHF
aus Edelstahl, mit 2K-Griff *en acier inoxydable, avec poignée bimatière*	40 mm	0585	3,80
	60 mm	0586	4,20
	80 mm	0587	4,50
	100 mm	0588	4,70

HOLTMANN WERKZEUGE

STOSSSCHARREN - *RACLOIR DE COFFREUR IAME BOULONNÉE*		NO.	CHF
mit Federstahlblatt *avec lame en acier à ressort*	150 mm	H2080	8,00
	300 mm	H2081	12,00
Holzstiel *Manche en bois*		H2084	8,00

HOLTMANN WERKZEUGE

Kubala®

Art. 1416

STOSSSCHARREN MIT STREBEN *RACLOIR DE COFFREUR RENFORCÉE IAME BOULONNÉE*		NO.	CHF
mit Federstahlblatt *avec lame en acier à ressort*	300 mm	H2082	14,00
	500 mm	H2083	18,00
	300 mm	1416	20,80
Holzstiel *Manche en bois*		H2084	8,00

HANDSCHLEIFKLOTZ - *BLOC À PONCER*		NO.	CHF
Handschleifklotz C14, zum Entfernen von Beschichtungen aller Art, grob *Bloc à poncer C14, pour enlever tout type de revêtement, gros*	20 x 10 cm	H9716	56,00
Handschleifklotz C36, zum Entfernen von Beschichtungen aller Art, fein *Bloc à poncer C36, pour enlever tout type de revêtement, fin*	20 x 10 cm	H9717	56,00

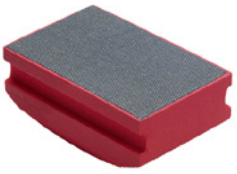

DIAMANT-HANDRUTSCHER - *PIERRE À MAIN DIAMANTÉE*		NO.	CHF
Geeignet für Schleif- und Polierarbeiten an Naturstein, Abmessung 90 x 57 mm, flexibel *Pour poncer et polir la pierre naturelle, dimensions 90 x 57 mm, flexible*			
grün / *vert*	C 50	20026	30,00
schwarz / *noir*	C 100	20027	28,00
rot / *rouge*	C 200	20028	26,00
gelb / *jaune*	C 400	20029	26,00
weiss / *blanc*	C 800	20030	26,00
blau / *bleu*	C1500	20088	26,00
Diamant-Handrutscher-Set (6 Stk.) *Set de pierres à main diamantée (6 pcs.)*	C 50 - 1500	20144	160,00

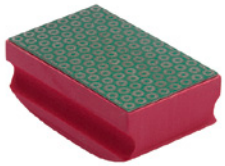

DIAMANT-HANDRUTSCHER ROC - *PIERRE À MAIN DIAMANTÉE ROC*		NO.	CHF
Ideal für den Kantenschliff bei Fliesen, Abmessung 90 x 57 mm, unflexibel *idéal pour poncer les bords de carreaux, dimensions 90 x 57 mm, inflexible*			
grün / *vert*	C 60	2262	30,00
schwarz / *noir*	C 100	2263	29,00
rot / *rouge*	C 200	2264	26,00
gelb / *jaune*	C 400	2265	23,00
blau / *bleu*	C 800	2266	22,00
Handrutscher-Set ROC (5 Stk.) *Kit de 5 pcs. pierre à main ROC*	C 50 - 800	20145	130,00

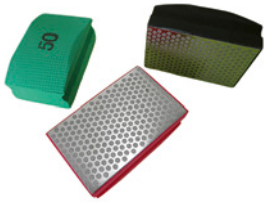

DIAMANT-HANDRUTSCHER MD - *PIERRE À MAIN DIAMANTÉE MD*		NO.	CHF
MD-Klötze sind absolut unflexibel und agressiv im Abtrag. Ideal für Kantenschliff bei Fliesen. Diamantbelag auf Metallträgerplatte. Abmessung 90 x 57 mm. *Les pierres à main MD sont absolument inflexibles et très abrasives. Idéales pour poncer les bords de carreaux. Revêtement sur support métallique. Dimensions 90 x 57 mm.*			
grün *vert*	C 50	21022	36,00
schwarz *noir*	C 100	21023	34,00
rot *rouge*	C 200	21024	32,00

Preise exkl. MwSt. + VRG / *Prix excl. TVA + TAR*

HOLTMANN WERKZEUGE

HANDRUTSCHER - *PIERRE À PONCER*		NO.	CHF
Abmessung 150 x 50 x 25 mm *Dimensions 150 x 50 x 25 mm*	C 60	H311	10,00
	C 120	H313	10,00

solid

PLATTENRADIERGUMMI - *EPONGE GOMME POUR CARREAUX*		NO.	CHF
Zum Entfernen von Kratzern und Schmutz auf Fliesen, nass oder trocken einsetzbar *Pour éliminer rayures et saletés sur des carreaux en céramique, utilisation à sec ou à l'eau*	8 x 5 x 2 cm	20133	10,20

HOLTMANN WERKZEUGE

HOLZTALOSCHE MIT SCHLEIFPAPIER - *TALOCHE EN BOIS AVEC PAPIER ABRASIF*		NO.	CHF
Schleifpapier C16 mit Klettverschluss. Wasserfest, verleimtes Sperrholz. *Papier abrasif C16 avec fixation velcro. Résistant à l'eau. Support en contreplaqué collé.*	43 x 12 cm	20195	36,50
Ersatzschleifpapier C16 *Papier abrasif C16 de rechange*	43 x 12 cm	20196	10,00

Kubala®

GIPSERHOBEL - *RABOT DE PLÂTRIER*		NO.	CHF
aus Alu, mit 8 Stahlklingen *en aluminium avec 8 lames d'acier*	465 x 90 mm	1402	26,80

Kubala®

HANDSCHLEIFER ZUM ANRAUEN - *TALOCHE DE PONÇAGE RÂPE*		NO.	CHF
verzinktem Blech, Träger geschlossen *en tôle galvanisée, porteur fermé*	13 x 27 cm	0335	7,90
aus verzinzktem Blech mit Öffnungen, mit 3K-Griff, Träger gelocht *en tôle galvanisée, avec manche 3-composants, support perforé*	13 x 27 cm	0344	9,50

Kubala®

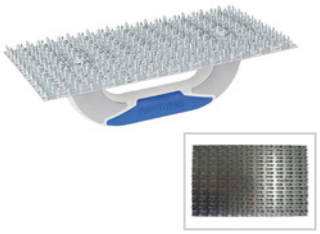

EDELPUTZKRATZER - *GRATTOIR À ENDUIT, TÔLE GALVANISÉ*		NO.	CHF
mit 3-K Griff, verzinktes Stahlblech *avec manche 3-composants, tôle d'acier galvanisée*	250 x 130 mm	1418	10,70
Ersatzblech zu Edelputzkratzer *Grattoir rechange à enduit, tôle galvanisé*	250 x 130 mm	1418E	6,80

Kubala®

HEIZKÖRPERROLLER - *ROULEAU POUR RADIATEURS*		NO.	CHF
2x Moltopren & Stiel 40 cm *2x Moltopren & manche 40cm*	10 cm	4171-40	3,10
2x Schaumstoff-Walze *2x Rouleaux de mousse fin*	2x 10 cm	4171	1,60
2x 8mm Polyacryl & Stiel 40 cm *2x 8mm polyacryliques & manche 40cm*	2x 10 cm	4161-40	3,50
2x Farbwalze 8mm Floor *2x Rouleaux 8mm poils*	2x 10 cm	4161	2,10

Kubala®

solid

FARBROLLER - *ROULEAU À PEINTURE*		NO.	CHF
Vestan, mit Stiel, für das Auftragen von Grundierungen, Bügel Ø8mm, Florhöhe 12mm *Vestan, avec manche, pour l'application de couches de fond, support Ø8mm, hauteur des piles 12mm*	180 mm	4109	4,20
	230 mm	4110	4,60
Vestan, mit Stiel, für das Auftragen von Grundierungen, Bügel Ø6mm, Florhöhe 12mm *Vestan, avec manche, pour l'application de couches de fond, support Ø6mm, hauteur des piles 12mm*	250 mm	20220	4,50

Kubala®

TELESKOPSTIEL - *POIGNÉE TÉLESCOPIQUE*		NO.	CHF
	max. 200 cm	4198	7,00
	max. 300 cm	4199	8,40

Kubala®

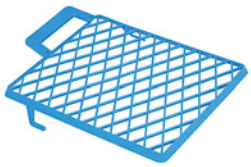

ABSTREIFGITTER - *GRILLE*		NO.	CHF
	26x28cm	4221	1,40

Kubala®

HEIZKÖRPERPINSEL - *PINCEAU À RADIATEURS*		NO.	CHF
Stiel aus Holz, lackiert -zum Streichen mit allen Farben *Manche en bois, laqué* *- pour la peinture de toutes les couleurs*	25 x 8 mm	4326	2,00
	36 x 8 mm	4327	2,30
	50 x 8 mm	4328	2,80
	60 x 8 mm	4329	3,10

HUFA

PINSEL - *BROSSE*		NO.	CHF
Zum Auftragen von Grundierungen *Pour l'application de couche de fond*	3 x 10 cm	H9745	3,00
	3 x 12 cm	H9746	3,50
	4 x 14 cm	H9747	5,50

Kubala®

UNIVERSALPINSEL - *PINCEAU UNIVERSEL*		NO.	CHF
Stiel aus Holz, lackiert - zum Streichen mit allen Farben *Manche en bois, laqué* *- pour la peinture de toutes les couleurs*	30 mm	4501	2,00
	40 mm	4502	2,20
	50 mm	4503	3,00
	60 mm	4504	4,40
	70 mm	4505	5,00

Kubala®

FARBWANNE - *CUVETTE*		NO.	CHF
Kunststoff: PP - Polypropylen für alle Farben *en plastique (PP)* *pour tous les types de peintures, la taille de la cuvette est adaptée à la taille du rouleau*	35 x 33cm	4201	3,10
	32 x 26 cm	4202	2,60
	26 x 23 cm	4203	2,00
	24 x 15 cm	4204	1,20
	19 x 11 cm	4205	1,00

Kubala®

FARBRÜHRER - *MÉLANGEUR À PEINTURE*		NO.	CHF
Kunststoff – PP, zum rühren von Farben und Reinigen von Malerwalzen *fait en plastique (PP), pour mélanger les peintures et nettoyer les rouleaux à peintures*	35 x 280 mm	0710	0,80

Kubala®

STACHELWALZE MIT BÜGELGRIFF - *DÉBULLEUR AVEC POIGNÉE*		NO.	CHF
aus Kunststoff, Lösungsmittelbeständig zum Entlüften von Bodenbeschichtungen *en matière synthétique, résistant aux solvants pour aération de revêtements de sol*	230 / 17 mm	1618	15,30
	230 / 40 mm	1621	15,00

Kubala®

STACHELWALZE - *DÉBULLEUR*		NO.	CHF
aus Kunststoff, mit Halterung für Stiel, Lösungsmittelbeständig zum Entlüften von Bodenbeschichtungen Stiel siehe Seite 21 *en matière synthétique, avec fixation pour manche,* *résistant aux solvants pour aération de revêtements de sol* *Manche voir page 21*	500 / 14 mm	1619	33,70
	500 / 40 mm	1622	36,20
	700 / 14 mm	1620	44,90
	700 / 40 mm	1623	48,30

HUFA

Kubala®

STACHELSCHUHE - *SABOTS À CLOUS*		NO.	CHF
aus Kunststoff, zur Befestigung an Schuhen geeignet, spitze Nägel *en matière synthétique, pour la fixation à chaussures, clous pointu*	50 mm	H9575	25,50
flache Nägel *clous plats*	25 mm	9910	34,70
	30 mm	9911	35,10

KEHRICHTSCHAUFEL - *RAMASSOIRE*		NO.	CHF
Set Kehrichtschaufel und Handwischer *Kit ramassoire et brosse à main*		20065	10,50
Kehrichtschaufel, verzinkt *Ramassoire, galvanisé*		H9458	6,00

HANDWISCHER - *BROSSE À MAIN*		NO.	CHF
Handwischer Kokos *brosse à main cocos*		H9025	2,50
Handwischer Elaston *brosse à main elaston*		H9457	4,50

GRAPHIT-STIFT (2 STK.) - *CRAYON EN GRAPHITE (2 PCS.)*		NO.	CHF
Schreibt auf allen Fliesen, Kacheln und Glas *ecrit sur tout type de carreau et verre*	175 mm	H9351	7,50

ZIMMERMANN-BLEISTIFT - *CRAYON DE CHARPENTIER*		NO.	CHF
3-er Set, Original Caran d'Ache *Set à 3 pcs., original Caran d'Ache*	250 mm	20138	6,90
72x Original Caran d'Ache (2.20/Stk.) *72x original Caran d'Ache (2.20/pcs)*	250 mm	20161	158,40
rot, ohne Abbildung *rouge, sans l'image*	250 mm	H4150	1,00

STEINHAUER-BLEISTIFT - *CRAYON DE TAILLEUR DE PIERRE*		NO.	CHF
Graphitmine, geeignet für Stein, Beton und andere raue Oberflächen *mine de crayon en graphite, conviet pour la pierre, la béton et autres surfaces rugueuses*	240 mm	H9782	2,00

GEHRUNGSSCHERE - *CISAILLE À ONGLET*		NO.	CHF
Für Holz- und Kunststoffprofile *pour de profiles en boit et plastique*		H9521	37,00

GIPSERBECHER - *RÉCIPIENT EN PLASTIQUE*		NO.	CHF
	0.5L	1516	1,70

MÖRTELSCHÖPFER - *LOUCHE*		NO.	CHF
Plastik / *en plastique*	Ø 170mm	1530	3,70
Plastik, mit 2K-Griff / *en plastique, avec manche 2-composants*	Ø 170mm	1531	9,50
Metall / *en métal*	Ø 170mm	1510	13,70

SCHLAGSCHNURGERÄT - *CORDON MARQUEUR*		NO.	CHF
Metall-Gehäuse, mit Trageclip *Boîtier en métal, avec clip portant*	30 m	H9391	21,50

FARBPULVER - *POUDRE DE TRAÇAGE*		NO.	CHF
blau *bleu*	100 g	H9393	4,00
	360 g	H1838B	10,50
rot *rouge*	100 g	H9392	4,00
	360 g	H1838R	10,50

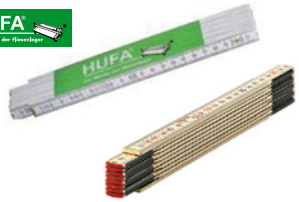

METER - *MÈTRE*		NO.	CHF
Meter Kunststoff *Mètre en plastique*	2 m	H9549	8,00
Schwedenmeter *Mètre pliant suédois*	2 m	20158	10,50

METALLSÄGEBOGEN - *MONTURE DE SCIE À MÉTAUX*		NO.	CHF
Metallsägebogen *Monture de scie à métaux*	300 mm	H4704	20,00
Bimetall-Handsägeblatt *Lame de scie à main bimétallique*	300 mm	H4707	3,00

GEHRUNGSBOY - *BOITE À ONGLET*		NO.	CHF
Mit vorgefrästen Gehrungsschnitten (2x 45° / 1x 90°), Spannelement (Fixierung des Werkstückes in 3 Positionen möglich) und Fussverlängerung (Schraubzwingenbefestigung) *Avec coupes d'onglet pré-fraisées (2x 45° / 1x 90°), élément de tension* *(la fixation de la pièce à usiner est possible en 3 positions) et rallongement du pied* *(pour la fixations des serre-joints)*		20091	56,00

TRENNSCHEIBE INOX - *DISQUE À COUPER INOX*		NO.	CHF
Zum Trennen von Edelstahl, Metallbox mit 10 Scheiben *Pour couper de l'acier inoxydable, box à métal avec 10 disques*	115 x 1 mm	K015119	22,00

WASSERWAAGE SOLA AZB - *NIVEAU D'EAU SOLA AZB*

Glatte Seitenflächen, silber eloxiert, Genauigkeit ≤ 0.5 mm/m
Faces latàrales lisses, argent eloxé, précision ≤ 0.5 mm/m

	NO.	CHF
400 mm	H1245	40,00
600 mm	H1246	46,50
800 mm	H1247	55,00
1000 mm	H1248	61,00
1200 mm	H1249	68,00
1500 mm	H1250	83,00
1800 mm	H1251	97,00
2000 mm	H1252	107,00

ABZIEHLATTE - *RÈGLE ALUMINIUM*

Aluprofil, 100x18mm, mit Endkappen
profil en aluminium, 100x18mm, avec embouts

	NO.	CHF
1500 mm	H1202	26,50
2000 mm	H1204	34,50
2500 mm	H1205	46,50
3000 mm	H1206	55,00

ESTRICH MESSKEIL - *CÂLE GRADUÉE - MESURE DES DÉFAUTS DE PLAÉITÉ*

Leichtes Ablesen der Unebenheit zwischen Messlatte und Messkeil.
Lecture facile de l'inégalité entre la tige de mesure et la cale de mesure.

	NO.	CHF
1-20mm	H5918	16,00

WINKELSCHABLONE - *GABARIT D`ANGLES*

13-teilig
13 pièces

	NO.	CHF
	H4347	149,00

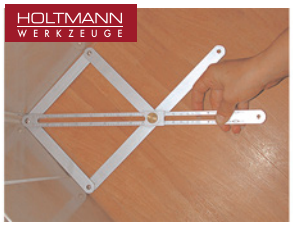

WINKELSCHMIEGE - *FAUSSE ÉQUERRE RÈGLABLE*

5° Teilung 0° - 40°, 2° Teilung 40° - 170°
5° partition 0° - 40°, 2° partition 40° - 170°

	NO.	CHF
44 cm	H4360	15,00

TREPPENSPINNE - *ARAIGNÉE DES ESCALIERS*

im Holzkasten
en coffret bois

	NO.	CHF
	H4348	112,00

Preise exkl. MwSt. + VRG / *Prix excl. TVA + TAR*

RUBI SCHMIEGE - *GABARIT DE FORMES*		NO.	CHF
	250 mm	70925	38,50

SCHLOSSERWINKEL - *ÉQUERRE DE MACON*		NO.	CHF
ohne Anschlag, Stahl verzinkt, geschliffen *sans butée, acier galvanisé, poli*	250 x 160 mm	H4370	13,50
	700 x 375 mm	H4374	30,00
	800 x 430 mm	H4375	34,50
	1000 x 500 mm	H4376	45,00
mit Anschlag, Stahl verzinkt, geschliffen *avec butée, acier galvanisé, poli*	500 x 280 mm	H4378	42,50
	270 x 225 mm	H4380	47,50

LASER LP, GRÜN - *LASER LP VERT*		NO.	CHF
• Selbst-Justierung (-kann für manuelle Anwendungen z.B Schräge deaktiviert werden) • 3 x 360° volle Linienfunktion • Linien einzeln schaltbar (4x vertikal, 1x horizontal) • Lotpunkt zum Boden • Lotfunktion zusammen mit Deckenkreuz • Integriertes Bodenstativ mit Seitenfeintrieb zur exakten Ausrichtung • Stativanschluss 5/8“ *• autoréglage (peut être désactivé pour les applications manuelles, par ex. inclinaison)* *• 3 x 360° fonction ligne complète* *• Lignes commutables individuellement (4x verticalement, 1x horizontalement)* *• point d'aplomb* *• Fonction soudure avec croix de plafond* *• Support au sol intégré avec entraînement latéral fin pour un alignement précis* *• Raccordement trépied 5/8" pour trépied*	max. 20 m	20135	550,00

KURBELSTATIV - *TRÉPIED À MANIVELLE*		NO.	CHF
Höhenverstellbar, max. 140cm *Réglable en hauteur, max. 140cm*	max. 140 cm	20182	60,00

ATEMSCHUTZMASKE - *MASQUE DE PROTECTION POUSSIÈRE*		NO.	CHF
5 Stk. *5 pcs.*		H4102	3,00

ATEMSCHUTZMASKE - *MASQUE DE PROTECTION POUSSIÈRE*		NO.	CHF
3 Stk., DIN EN 149, FFP 2V ohne Ventil *3 pcs., DIN EN 149, FFP 2V sans clapet*		H4097	6,50
3 Stk., DIN EN 149, FFP 2V mit Ventil *3 pcs., DIN EN 149, FFP 2V avec clapet*		H4098	8,00

SCHUTZBRILLE - *LUNETTES INTÉGRALES*		NO.	CHF
Antibeschlag *anti-buée*		H4100	4,00

SCHUTZBRILLE - *LUNETTES INTÉGRALES*		NO.	CHF
Antibeschlag *anti-buée*		20167	6,00

SCHUTZ SET IM KOFFER - *SET DE PROTECTION EN COFFRE*		NO.	CHF
Inhalt: Schutzbrille, Gehörschutz-Bügel, 3 Stk. Atemschutzmasken *Contenu: lunettes de protection, arceau de protection auditive, 3 masques de protection*		20187	40,00

MALERANZUG - *PROTECTION POUR PEINTRE - JETABLE*		NO.	CHF
mit doppelläufigem Reissverschluss und Kapuze *avec double fermeture éclair et capuche*	L	H4070	5,00
	XL	H4071	5,00
	XXL	H4072	5,00

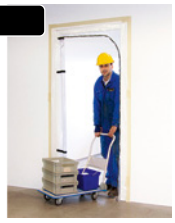

STAUBSCHUTZTÜRE - *PORTE PARE-POUSSIÈRE AVEC PASSAGE*		NO.	CHF
Folientür mit Reissverschluss. Typ L *Porte en film plastique avec fermeture à glissière. Type L*	110 x 210cm	20191	42,00

LATEX-HANDSCHUHE - *GANTS EN LATEX*		NO.	CHF
Box à 100 *Box à 100*	L	H9793	14,00
	XL	H9794	14,00

GUMMIHANDSCHUHE - *GANTS EN CAOUTCHOUC*		NO.	CHF
Box à 100, Preis pro Paar *Box à 100, prix par paire*	L	H1937L	2,00
	XL	H1937	2,00

FLIESENLEGER-HANDSCHUHE - *GANTS CARRELEUR*		NO.	CHF
Nylon-Strickhandschuhe mit Latexbeschichtung, sehr gute Passform und hohe Griff- und Rutschfestigkeit *Gants tricoté en nylon avec latex, très bon ajustement et bonne prise en main*	L	H9486	5,00
	XL	H9487	5,00

KAPSELGEHÖRSCHUTZ - *CASQUE ANTIBRUIT*		NO.	CHF
mit verstellbarem Kopfbügel *Serre-tête réglable*		H9796	15,00

BÜGELGEHÖRSCHUTZ - *ARCEAU PROTECTION AUDITIVE*		NO.	CHF
Schalldämmwert 25 dB (EN 352-2) *Valeur d'isolation phonique 25 dB (EN 352-2)*		H9795	7,50

GEHÖRSCHUTZSTÖPSEL - *PROTECTEURS AUDITIFS*		NO.	CHF
5 Paar, DIN EN 352-2-10 *5 paire, DIN EN 352-2-10*		H4200	3,00

KNIESCHONER GEL DUPLEX - *GENOUILLÈRES GEL DUPLEX*		NO.	CHF
Mit Silikon gefüllt für beste Stabilität, äussere Schale abnehmbar *Remplies de silicone pour une stabilité optimale, plateau externe démontable*		81989	81,00

KNIESCHONER HARTSCHALE - *GENOUILLÈRES COQUE DURES*		NO.	CHF
Mit Gelenk, Innenpolster mit Spezialeinlage *Avec articulation et rembourrage spécial*		H9482	57,00

KNIESCHONER KASTENFORM WEISS - *GENOUILLÈRES BLANCHE FORME „CAISSON"*		NO.	CHF
mit sehr elastischem schwarzem PU-Polster *Avec rembourrage-PU noir très élastique*		20129	58,00

KNIESCHONER KASTENFORM - *GENOUILLÈRES NOIRES FORME „CAISSON"*		NO.	CHF
mit sehr elastischem orangem PU-Polster *Avec rembourrage-PU orange très élastique*		H4429	58,00

KNIESCHONER GEL COMFORT - *GENOUILLÈRES GEL COMFORT*		NO.	CHF
Profi-Knieschoner mit ergonomischem Design und hohem Tragekomfort *Genouillères professionnelles de forme ergonomique et de grand confort*		81998	49,00

ERGONOMISCHER SITZ SR-1 - *SIÈGE ERGONOMIQUE SR-1*		NO.	CHF
Ideal für Fliesen- und Parkettverlegung, Bodenreinigung und andere Arbeiten *Idéal pour les planchers, l'installation de parquet, le nettoyage et d'autres opérations sur les tâches de trottoirs.*	max. 130 kg	81999	355,00

capitano

SILIKONARBEITEN
TRAVAUX DE SILICONE

FUGENPROFI 3ER SET - *KIT DE JOINTOYAGE „FUGENPROFI", PAR LOT DE 3 PCS.*		NO.	CHF
Zur einfachen Erstellung von sämtlichen Silikonfugen, ohne Abkleben *Pour un jointoyage rapide, propre et simple des joints en silicone sans les coller*		2609	22,70

FUGENPROFI 5/8/10 - *„FUGENPROFI" 5/8/10*		NO.	CHF
Box à 10 Stück *box à 10 pcs.*		8050	90,00

FUGENPROFI RUNDWERKZEUG - *„FUGENPROFI" OUTIL CIRCULAIRE*		NO.	CHF
Box à 10 Stück *box à 10 pcs.*		8051	90,00

FUGENBOY PROFI KOFFER 4-TEILIG - *FUGENBOY COFFRE PRO, SET À 4 PCS.*		NO.	CHF
rund, 5/8/11/14/17, Glättmittel 50 ml, Silikonentferner 50ml *rond, 5/8/11/14/17, produit de lissage 50 ml, Nettoyant anti-silicone 50 ml*		H5522	48,00

FUGENBOY 3ER SET - *KIT DE JOINTOYAGE "FUGENBOY", PAR LOT DE 3 PCS.*		NO.	CHF
Zur einfachen Erstellung von sämtlichen Silikonfugen, ohne Abkleben *Pour un jointoyage rapide, propre et simple des joints en silicone sans les coller*	5, 8	H5520	14,50
	11, 14, 17	H5521	14,50

„SILI-QUICK" SILIKONSPACHTEL - *SPATULE À MASTIC „SILI-QUICK"*		NO.	CHF
Säurebeständiger Kunststoff zum Fugen *Plastique pour jointoyer résistant aux acides*	13 x 6 cm	13506	2,30

KUNSTSTOFFSPACHTEL FENSTER - *SPATULE À JOINTOYER FENÊTRE*		NO.	CHF
	9 x 9 cm	13507	4,80

KITTPISTOLE H40 ANTIDRIP - *PISTOLET À MASTIQUER H 40*		NO.	CHF
für Kartuschen, hohe Viskosität *pour cartouches et viscosité haute*	310 ml	267	127,00

KITTPISTOLE H14RS ANTIDRIP - *PISTOLET À MASTIQUER H14RS*		NO.	CHF
für Kartuschen, niedrige Viskosität *pour cartouches et viscosité faible*	310 ml	2466	59,00

KITTPISTOLE - *PISTOLET À MASTIQUER*		NO.	CHF
für Kartuschen und Beutelware, mit Alu-Rohr *pour cartouches et sachets, avec tuyau en aluminium*	320 ml	H1833	21,00

KITTPISTOLE HEBELÜBERSETZT - *PISTOLET À MASTIQUER*		NO.	CHF
für Kartuschen, niedrige Viskosität *pour cartouches et viscosité faible*	310 ml	H9464	18,50

SKELETTKITTPISTOLE - *PISTOLET À MASTIQUER SQUELETTE*		NO.	CHF
	310 ml	H1857	7,00
Profi Cox *Professionelle Cox*	310 ml	H9463	22,50

PU SCHAUMPISTOLE - *PISTOLET MOUSSE POLYURÉTHANE*		NO.	CHF
		20184	30,00

solid

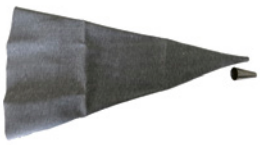

MÖRTEL-DRESSIERSACK - *SACHET DE DRESSAGE POUR MORTIER*		NO.	CHF
Kunststoffgewebe mit Metallspitze *Tissus en matière plastique avec embout métallique*	59 cm	20169	12,00

solid

KITTPISTOLEN VERLÄNGERUNG 11CM - *RALLONGE PULVÉRISATEUR*		NO.	CHF
passend zu allen Kartuschen *jointoyage adaptable pour tous le cartouche*	S 15 x 2.5 mm	12982	0,80

solid

ADAPTER BREIT FÜR BEUTELWARE - *ADAPTATEUR PULVÉRISATEUR*		NO.	CHF
	S 15 x 2.5 mm	12983	0,80

solid

KARTUSCHENDÜSE - *PULVÉRISATEUR DE CARTOUCHES*		NO.	CHF
Kartuschendüse 360° drehbar *pulvérisateur de cartouches 360° tournant*	5x	12980	4,00

HUFA

KARTUSCHENDÜSE - *PULVÉRISATEUR DE CARTOUCHES*		NO.	CHF
Kartuschendüse 45° „Fugenfux“ - verstellbar *pulvérisateur de cartouches 45° „Fugenfux“ - ajustable*		H9705	5,00

HOLTMANN WERKZEUGE

FUGENENTFERNER - *ARRACHEUR DE JOINT*		NO.	CHF
Fugenentferner für Silikon *Coupe-joints pour silicone*		H8082	17,00
Fugenentferner Ersatzklinge *Lame de rechange pour coupe joints*		H8081	9,50

capitano

b&m GmbH
Material und Technik

HANDMÖRTELPUMPEN
POMPES À MORTIER MANUELLES

HANDMÖRTELPUMPEN
POMPES À MORTIER MANUELLES

HANDMÖRTELPUMPE MODELL 1 - *POMPES À MORTIER MANUELLES MODÈLE 1*		NO.	CHF
Gerade, Schlitz 18 mm *droites, saignée 18 mm*	1.2 kg	20200	135,00

HANDMÖRTELPUMPE MODELL 2 - *POMPES À MORTIER MANUELLES MODÈLE 2*		NO.	CHF
Winkel 30°, Öffnung Ø 24 mm *Angle 30°, ouverture Ø 24 mm*	0.9 kg	20201	155,00

HANDMÖRTELPUMPE MODELL 3 - *POMPES À MORTIER MANUELLES MODÈLE 3*		NO.	CHF
Winkel 30°, Schlitz 18 mm *Angle 30°, saignée 18 mm*	0.9 kg	20202	155,00

HANDMÖRTELPUMPE MODELL 4 - *POMPES À MORTIER MANUELLES MODÈLE 4*		NO.	CHF
Gerade, Schlitz 10 mm *droites, saignée 10 mm*	0.9 kg	20203	130,00

HANDMÖRTELPUMPE MODELL 5 - *POMPES À MORTIER MANUELLES MODÈLE 5*		NO.	CHF
Gerade, Schlitz 18 mm *droites, saignée 18 mm*	0.9 kg	20204	130,00

HANDMÖRTELPUMPE MODELL 6 - *POMPES À MORTIER MANUELLES MODÈLE 6*		NO.	CHF
Winkel 30°, GEKA inkl. Schlauch Ø 13 x 400 mm *Angle 30°, GEKA tuyau Ø 13 x 400 mm inclus*	0.9 kg	20205	195,00

HANDMÖRTELPUMPE MODELL 7 - *POMPES À MORTIER MANUELLES MODÈLE 7*		NO.	CHF
Winkel 30°, GEKA inkl. Schlauch Ø 25 x 400 mm *Angle 30°, GEKA tuyau Ø 25 x 400 mm inclus*	0.9 kg	20206	200,00

Preise exkl. MwSt. + VRG / *Prix excl. TVA + TAR*

HANDMÖRTELPUMPE MODELL 8 - *POMPES À MORTIER MANUELLES MODÈLE 8*		NO.	CHF
Gerade, Edelstahldüse Ø 16 mm *droites, acier inoxydable Ø 16 mm*	0.9 kg	20207	180,00

HANDMÖRTELPUMPE MODELL 9 - *POMPES À MORTIER MANUELLES MODÈLE 9*		NO.	CHF
Gerade, GEKA Anschluss *droites, raccordement GEKA*	0.9 kg	20208	185,00

HANDMÖRTELPUMPE MODELL 10 - *POMPES À MORTIER MANUELLES MODÈLE 10*		NO.	CHF
Winkel 30°, GEKA Anschluss *Angle 30°, raccordement GEKA*	0.9 kg	20209	185,00

SCHLAUCHENDSTÜCK GEKA - *TUYAU GEKA*		NO.	CHF
	Ø13 x 400 mm	20212	35,00
	Ø25 x 400 mm	20213	42,00

KOLBENDICHTSATZ - *JOINT DE PISTON*		NO.	CHF
inkl. Schraube *avec vis*		20211	44,00

FUGENDÜSENSATZ GEKA - *KIT DE BUSES DE JOINT GEKA*		NO.	CHF
5-teilig *5 parties*		20210	39,00

ANWENDUNGEN
APPLICATIONS

capitano

DIAMANTWERKZEUG
OUTIL DIAMANTÉ

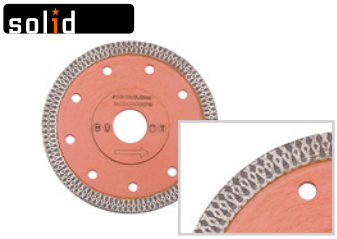

DIAMANTSCHEIBE SUPERPRO - *DISQUE DIAMANT SUPERPRO*		NO.	CHF
für Feinsteinzeug, Granit-Fliesen, verstärkter Kern *pour grès cérame, granit, flasque renforcée*	115 x 1,2 mm Ø 22,2 mm	20014	45,00

DIAMANTSCHEIBE TVA-VIPER - *DISQUE DIAMANT TVA-VIPER*		NO.	CHF
für Feinsteinzeug, Granit-Fliesen, verstärkter Kern *pour grès cérame, granit, flasque renforcée*	115 x 1,4 mm Ø 22,2 mm	31932	51,00
	125 x 1,4 mm Ø 22,2 mm	31933	55,00
	230 x 1,6 mm Ø 22,2 mm	31935	111,00

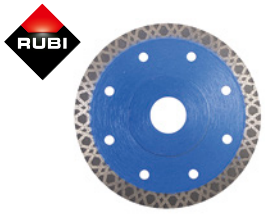

DIAMANTSCHEIBE TVR-SUPERPRO - *DISQUE DIAMANT TVR-SUPERPRO*		NO.	CHF
für Feinsteinzeug, Granit-Fliesen, verstärkter Kern *pour grès cérame, granit, flasque renforcée*	115 x 1,4 mm Ø 22,2 mm	30986	24,00

DIAMANTSCHEIBE GLASKERAMIK - *DISQUE DIAMANT VITROCÉRAMIQUE*		NO.	CHF
für Glas, Glasmosaik *pour le verre, la mosaïque de verre*	Ø100 mm	75V	92,00

DIAMANTSCHEIBE TURBO - *DISQUE DIAMANT TURBO*		NO.	CHF
für Feinsteinzeug, Granit-Fliesen, verstärkter Kern *pour grès cérame, granit, flasque renforcée*	Ø115 mm	75B	49,00
	Ø125 mm	75D	51,00

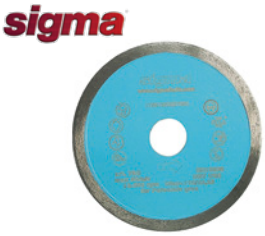

DIAMANTSCHEIBE SPEEDY - *DISQUE DIAMANT SPEEDY*		NO.	CHF
für Feinsteinzeug, Granit-Fliesen *pour grès cérame, granit*	Ø115 mm	75C	45,00

DIAMANTSCHEIBE TURBO VIPER - *DISQUE DIAMANT TURBO VIPER*		NO.	CHF
für Feinsteinzeug, Granit-Fliesen *pour grès cérame, granit*	115 x 1,2 mm Ø 22,2 mm	21014	26,50

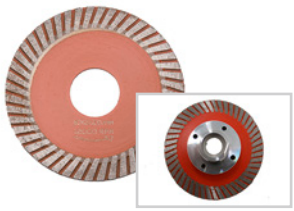

DIAMANTSCHEIBE GP-T - *DISQUE DIAMANT GP-T*		NO.	CHF
speziell für Keramikfugen, 80 mm *spéciale pour joints céramique, 80 mm*	80 x 1,4 mm Ø 22,2 mm	20019	45,00
	80 x 1,8 mm M 14	20020	50,00

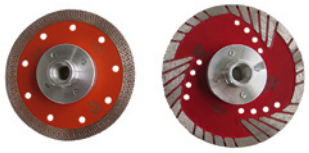

DIAMANTSCHEIBE M14 GEFLANSCHT - *DISQUE DIAMANT FILETÉ*		NO.	CHF
für Feinsteinzeug, Granit-Fliesen *pour grès cérame, granit*	115 x 1,4 mm M 14	20139	65,00
	125 x 2,2 mm M 14	20140	75,00

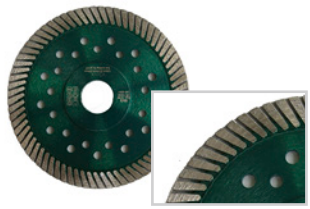

DIAMANTSCHEIBE GR-T - *DISQUE DIAMANT GR-T*		NO.	CHF
für Beton und Granit *pour béton et granit*	125 x 2,2 mm Ø 22,2 mm	12335	30,00
	230 x 2,6 mm Ø 22,2 mm	12336	60,00

KURVENSCHEIBE 115 MM - *DISQUE DIAMANT POUR COUPE RONDE*		NO.	CHF
für Feinsteinzeug, bombiert *pour grès cérame, bombé*	115 mm Ø 22,2 mm	20132	69,00

DIAMANTSCHEIBE ECD - *DISQUE DIAMANT ECD*		NO.	CHF
Trennen und Schleifen *coupe et meulage*	115 x 1,8 mm M 14	31964	93,00
	125 x 1,8 mm M 14	31965	96,00

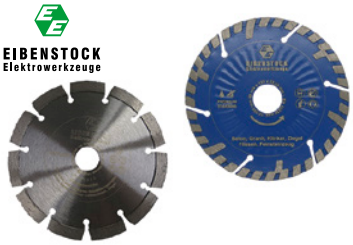

DIAMANTSCHEIBE FÜR EMF - *DISQUE DIAMANT POUR EMF*		NO.	CHF
für Mauernutfräse, Bohrung Ø 22,2 mm *pour Gaineuse, forage Ø 22,2 mm*	125 mm	3744D000	111,00
	150 mm	37441000	151,00
	180 mm	37443000	182,00

solid

DIAMANTSCHEIBE GP-C - *DISQUE DIAMANT GP-C*

geschlossener Schneiderand, für saubere Schnitte in Feinsteinzeug, Granitfliesen, 10 mm Segmenthöhe, Bohrung 30/25,4 mm, Nass-Schnitt
disque plein pour des bords de coupe nets, spécialement adapté pour grès cérame et granit, hauteur de segment 10 mm, alésage 30/25,4 mm, couper à l'eau

	NO.	CHF
200 x 1,8 mm	12305	100,00
230 x 2,0 mm	12306	110,00
250 x 2,0 mm	12307	130,00
300 x 2,2 mm	12308	180,00
350 x 2,2 mm	12309	235,00

solid

DIAMANTSCHEIBE GP-T - *DISQUE DIAMANT GP-T*

Turboverzahnung für schnelle Schnitte in Feinsteinzeug, Granitfliesen, 10 mm Segmenthöhe, Bohrung 30/25,4 mm, Nass-Schnitt
disque turbo fritté pour de coupe vites, spécialement adapté pour grès cérame et granit, hauteur de segment 10 mm, alésage 30/25,4 mm, couper à l'eau

	NO.	CHF
200 x 1,8 mm	12314	100,00
230 x 2,0 mm	12315	110,00
250 x 2,0 mm	12316	130,00
300 x 2,2 mm	12317	180,00
350 x 2,2 mm	12318	235,00

RUBI

DIAMANTSCHEIBE TVH TURBO VIPER - *DISQUE DIAMANT TVH TURBO VIPER*

Turbo-Scheibe für Feinsteinzeug, Granit-Fliesen, 10 mm Segmenthöhe, Bohrung 25,4 mm, Nass-Schnitt
disque turbo pour grès cérame, carrelage en granit, hauteur de segment 10 mm, alésage 25,4 mm, couper à l'eau

	NO.	CHF
200 x 1,6 mm	31936	95,00
250 x 1,6 mm	31937	130,00
300 x 2,0 mm	31938	180,00
350 x 2,0 mm	31939	235,00

solid

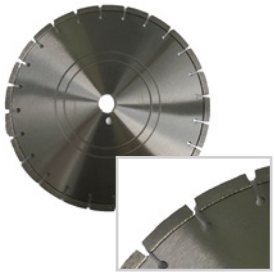

DIAMANTSCHEIBE CE-L - *DISQUE DIAMANT CE-L*

Laser geschweisst, für Beton, Granit, 8 mm Segmenthöhe, Bohrung 30/25,4 mm, Nass-Schnitt
pour béton, granit, hauteur de segment 8 mm, alésage 30/25,4 mm, couper à l'eau

	NO.	CHF
300 x 2,8 mm	12324	120,00
350 x 3,3 mm	12325	150,00

HOLTMANN WERKZEUGE

SCHÄRFSTEIN FÜR DIAMANTSCHEIBE - *BLOC DE NETTOYAGE*

	NO.	CHF
15 x 5 x 2,5 cm	H311	10,00

solid

REDUZIERRING - *BAGUE DE RÉDUCTION*

	NO.	CHF
30/25.4mm	20227	7,00
30/22.2mm	20226	7,00

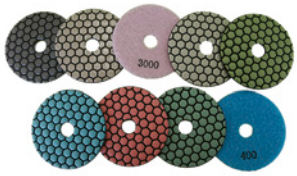

DIAMANT-SCHLEIFRONDELLEN TROCKEN - *DIAMANT RONDELLE POUR PONÇAGE SEC*		NO.	CHF
Zum Trockenschleifen und Polieren von allen Gesteinsarten, mit Klett, 100 mm, max. 3'000 min^{-1} *Dia-Flex, velcro, 100 mm, max. 3'000 min^{-1}*	C50	20097	13,00
	C100	20098	13,00
	C200	20099	13,00
	C400	20101	13,00
	C800	20102	13,00
	C1500	20103	13,00
	C3000	20104	13,00
weiss / blanc	Buff	20105	13,00
schwarz / noir	Buff	20162	13,00

DIAMANT-SCHLEIFRONDELLEN SET - *SET DIAMANT RONDELLE POUR PONÇAGE SEC*		NO.	CHF
Zum Trockenschleifen und Polieren von allen Gesteinsarten, mit Klett, M14, Set à 9 Stk. (C50 - Buff), mit Klett-Teller Alu & Gummi *Set à 9 pcs. (C50 - Buff), avec plateau auto-grippant Alu et caoutchouc*	Ø 100 mm	20100	150,00

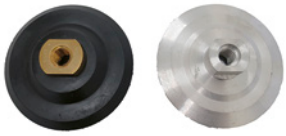

KLETT-TELLER - *ASSIETTE VELCRO*		NO.	CHF
M 14, ALU, hart *M 14, alu, dure*	Ø 100 mm	20106	20,00
M 14, Gummi, flexibel *M 14, caoutchouc, flexible*	Ø 100 mm	62986	19,50

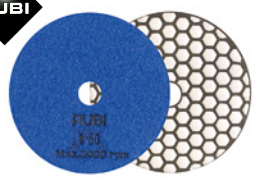

DIAMANT-SCHLEIFRONDELLEN TROCKEN - *DIAMANT RONDELLE POUR PONÇAGE SEC*		NO.	CHF
Diamantschleifscheiben für Marmor und Granit, mit Klett, Ø 100 mm, max. 3'000 min^{-1} *Rondelle diamant à ponce à pour marmor et granit, avec velcro, Ø 100 mm, max. 3'000 min^{-1}*	C50	62970	13,50
	C100	62971	13,50
	C200	62972	13,50
	C300	62976	13,50
	C400	62973	13,50
	C800	62974	13,50
	C1500	62975	13,50
	C3000	62976	13,50
	Buff	62977	13,50

DIAMANT-TOPF 50 MM - *MEULE BOISSEAU DIAMANT 50 MM*		NO.	CHF
Zum Entfernen von hartnäckigen Beschichtungen, offener Diamantbesatz *pour enlever de revêtements farouchement*	50 mm / M14	H9590	104,00

DIAMANT-TOPF UNIVERSAL - *MEULE BOISSEAU DIAMANT*		NO.	CHF
für alle Oberflächen *pour toutes les surfaces*	60 mm / M14	21012	70,00
	100 mm / M14	7941	130,00

DIAMANT-TOPF TURBO ROSA - *MEULE BOISSEAU DIAMANT TURBO ROSE*		NO.	CHF
für alle Rückstände, trocken, eco *pour tous les résidus, sec, eco*	125 mm Ø 22,2 mm	22222	45,00

DIAMANT-TOPF TURBO GOLD - *MEULE BOISSEAU DIAMANT TURBO L'OR*		NO.	CHF
für alle Rückstände, trocken *pour tous les résidus, sec*	125 mm Ø 22,2 mm	3050	106,00
	180 mm Ø 22,2 mm	3040	200,00

DIAMANT-TOPF 2-REIHIG - *MEULE BOISSEAU DIAMANT À RANGÉE DOUBLE*		NO.	CHF
für Beton *pour béton*	125 mm Ø 22,2 mm	7918	45,00
	180 mm Ø 22,2 mm	7919	120,00

solid

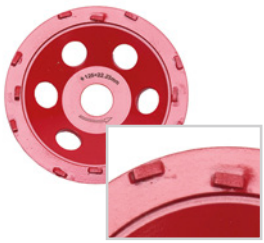

DIAMANT-TOPF PKD MF - *MEULE BOISSEAU PCD MF*		NO.	CHF
zum Abschleifen von diversen Beschichtungen, Klebstoffen, Versiegelungen, Farben, mit 12 Hochleistungs-PKD-Körpern PKD MF mit kleinen runden PKD Körpern für universellen Einsatz, oberflächenschonend, optimal geeignet für dünne Schichten *Pour enlèvement de divers revêtements, colle, peinture, chape, Avec 12 corps PKD haut rendement, PKD MF avec petit corps PKD rond pour une utilisation universelle, optimal pour épaisseur fine*	125 mm Ø 22,2 mm	20089	230,00
	180 mm Ø 22,2 mm	20127	240,00

solid

DIAMANT-TOPF PKD GR - *MEULE BOISSEAU PCD GR*		NO.	CHF
zum Abschleifen von diversen Beschichtungen, Klebstoffen, Versiegelungen, Farben, weichen Estrichen, mit Hochleistungs-PKD-Körpern, PKD GR mit grossen runden PKD Körpern für härtere Beschichtungen, aggressiv *Pour enlèvement de divers revêtements, colle, peinture, chape, Avec corps PKD haut rendement, PKD GR avec grands corps PKD pour des revêtements dur, agressive*	125 mm Ø 22,2 mm	20110	230,00
	180 mm Ø 22,2 mm	20122	240,00

solid

DIAMANT-TOPF PKD GP - *MEULE BOISSEAU PCD GP*		NO.	CHF
zum Abschleifen von diversen Beschichtungen, Klebstoffen, Versiegelungen, Farben, weichen Estrichen, mit Hochleistungs-PKD-Körpern, PKD GP mit spitzen PKD-Körpern für dicke, elastische Beschichtungen, extrem aggressiv *Pour enlèvement de divers revêtements, colle, peinture, chape, Avec corps PKD haut rendement, PKD GP avec corps PKD pointu, pour des revêtements épais, très agressive*	125 mm Ø 22,2 mm	20111	230,00
	180 mm Ø 22,2 mm	20126	240,00

EIBENSTOCK
Elektrowerkzeuge

WOLFRAM-SCHLEIFTOPF - *MEULE EN TUNGSTÈNE*		NO.	CHF
für Gips, Kalksandstein, Holz, Farbe, Kleberresten *pour enduits, briques silico-calcaires, bois, peintures, résidus de colle*	125 mm Ø 22,2 mm	37107000	80,00

solid

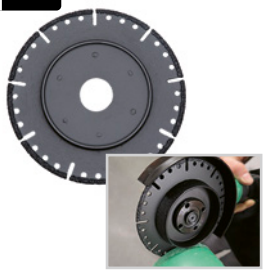

TRENN- UND ANFASSCHEIBE - *DISQUE DE COUPE ET D'ÉBAVURAGE*		NO.	CHF
für Kunststoffrohre *pour de tuyau en plastique*	125 mm Ø 22,2 mm	13925	155,00

solid

DIAMANT-BOHRKRONE TROCKEN - *COURONNE DIAMANT SEC*

Longlife, für Feinsteinzeug und Granit, mit M14-Aufnahme, 10000min^{-1}
Longlife, pour grès cerame et granit, avec alésage M14, 10000min^{-1}

	NO.	CHF
6 mm	12695	19,00
8 mm	12696	20,00
10 mm	12697	21,00
12 mm	12698	22,00
14 mm	12699	22,00
20 mm	12700	22,00
22 mm	12718	25,00
25 mm	12723	27,00
28 mm	12701	31,00
30 mm	12719	33,00
32 mm	12724	35,00
35 mm	12702	38,00
38 mm	12720	41,00
40 mm	12728	44,00
42 mm	12703	47,00
45 mm	12725	49,00
50 mm	12704	54,00
55 mm	12721	60,00
60 mm	12705	67,00
65 mm	12722	73,00
68 mm	12710	76,00
70 mm	12726	79,00
75 mm	12711	84,00
80 mm	12712	90,00
85 mm	12727	95,00
100 mm	12713	112,00
110 mm	12714	130,00
120 mm	12715	150,00

solid

DIAMANT-BOHRKRONEN SET - *SET COURONNE DIAMANT SEC*

		NO.	CHF
Für Feinsteinzeug und Granit, mit M14-Aufnahme 8 Bohrkronen 6-12mm + Kühlwachs *Pour grès cerame et granit, avec alésage M14* *8 couronne diamant 6-12mm + cire de refroidissement*	4 x 6 / 2 x 8 / 1 x 10 / 1 x 12 mm	20186	150,00

Preise exkl. MwSt. + VRG / *Prix excl. TVA + TAR*

DIAMANT-BOHRKRONEN SET - *SET COURONNE DIAMANT SEC*		NO.	CHF
Longlife, für Feinsteinzeug und Granit, mit M14-Aufnahme, 10000min^{-1} 6 Bohrkronen 20-60mm *Longlife, pour grès cerame et granit, avec alésage M14, 10000min^{-1}* *6 couronne diamant 20-60mm*	20 / 28 / 35 / 42 / 50 / 60 mm	12706	260,00

DIAMANT-BOHRKRONE TROCKEN - *COURONNE DIAMANT SEC*		NO.	CHF
für Feinsteinzeug und Granit, mit M14-Aufnahme, 11000min^{-1} *pour grès cerame et granit, avec alésage M14, 11000min^{-1}*	20 mm	53020	40,00
	25 mm	53025	49,00
	30 mm	53030	58,00
	35 mm	53035	68,00
	40 mm	53040	75,00
	50 mm	53050	94,00
	60 mm	53060	112,00
	70 mm	53070	130,00

DIAMANT-BOHRKRONE TROCKEN - *COURONNE DIAMANT SEC*		NO.	CHF
für Feinsteinzeug und Granit, mit M14-Aufnahme, max. 14000min^{-1} *pour grès cerame et granit, avec alésage M14, max. 14000min^{-1}*	6 mm	05988	28,00
	7 mm	05994	29,50
	8 mm	05989	30,50
	10 mm	05990	33,50
	12 mm	05991	36,50
	20 mm	04910	58,00
	28 mm	04911	68,00
	35 mm	04912	87,00
	43 mm	04913	94,00
	50 mm	04914	110,00
	60 mm	04915	125,00
	65 mm	04916	135,00
	68 mm	04917	145,00
	75 mm	05992	150,00

DIAMANT-BOHRKRONEN SET - *SET COURONNE DIAMANT SEC*		NO.	CHF
Für Feinsteinzeug und Granit, mit M14-Aufnahme *Pour grès cerame et granit, avec alésage M14*	28 / 35 / 43 / 68 mm	50917	380,00
	28 / 35 / 43 / 50 / 68 mm	50936	455,00
	6 / 8 / 20 / 35 / 50 / 68 mm	50996	430,00

ADAPTER FÜR BOHRMASCHINE - *ADAPTATEUR POUR PERCEUSE*		NO.	CHF
6-kant *hexagonal*	M14	05976	14,00

DIAMANT-BOHRER TROCKEN - *COURONNE TRÉPAN DIAMANT SEC*		NO.	CHF
Für Feinsteinzeug und Granit, mit 6-kant Aufnahme *Pour grès cerame et granit, avec alésage héxogonale*	6 mm	20077	16,00
	8 mm	20078	16,00
	10 mm	20079	16,00
	12 mm	20080	17,00
	14 mm	20081	17,00

DIAMANT-BOHRER TROCKEN - *COURONNE TRÉPAN DIAMANT SEC*		NO.	CHF
Für Feinsteinzeug und Granit, mit 6-kant Aufnahme, min. 1500min^{-1} *Pour grès cerame et granit, avec alésage héxogonale, min. 1500min^{-1}*	6 mm	53006	34,00
	8 mm	53008	34,00
	10 mm	53010	34,00
	12 mm	53012	34,00

DIAMANT-BOHRER TROCKEN - *COURONNE TRÉPAN DIAMANT SEC*		NO.	CHF
Für Feinsteinzeug und Granit, mit 6-kant Aufnahme, 1000-2500min^{-1} *Pour grès cerame et granit, avec alésage héxogonale, 1000-2500min^{-1}*	6 mm	05923	28,50
	8 mm	05924	31,50
	10 mm	05926	34,50
	12 mm	05927	37,50
	14 mm	05928	41,50
	20 mm	05929	60,00

DIAMANT-BOHRKRONEN SET - *SET COURONNE DIAMANT SEC*		NO.	CHF
Für Feinsteinzeug und Granit, mit 6-kant Aufnahme, 1000-2500min^{-1} *Pour grès cerame et granit, avec alésage héxogonale, 1000-2500min^{-1}*	6 / 8 / 10 / 12 mm	05939	130,00

KÜHLWACHS - *CIRE DE REFROIDISSEMENT*		NO.	CHF
für Dia-Bohrkrone *pour couronne-trépan diamant*		20225	6,00

solid

DIAMANT-FINGERFRÄSER - *TRÉPAN DIAMANT DOIGT*		NO.	CHF
Für Feinsteinzeug und Granit, mit M14-Aufnahme, trocken *Pour grès cerame et granit, avec alésage M14, sec*	Ø 16 x 40 mm	12730	52,00
	Ø 20 x 40 mm	12729	60,00

solid

SCHLEIFSCHEIBEN ZEC - *DISQUE À PONCER ZEC*		NO.	CHF
Für Schleifarbeiten, halblexible Scheibe, C16 *Pour travaux de ponçage, disques semiflexible, C16*	Ø 115 mm	20130	8,50
	Ø 125 mm	20090	10,20
Stützteller *Assiettes de ponçages*	Ø 100 mm	20131	15,00

solid

DIA-WING FÜR BODENSCHLEIFMASCHINE - *DIA-WING POUR PONCEUSE DE SOL*			NO.	CHF
zum Entfernen von Beschichtungen, 3x M6, Preis pro Stück *pour enlever des revêtements, 3x M6, prix par pc.*	blau / *bleu*	C18/20	20072	80,00
	blau / *bleu*	C30/40	20073	80,00
	blau / *bleu*	C60/80	20074	80,00
	blau / *bleu*	C120	20157	80,00
	Grau / *gris*	PKD Split	20075	90,00
PKD gross rund / *PCD ronde grande*	Gelb / *Jaune*	PKD GR	20076	90,00
PKD gross punktiert / *PCD pointée grande*	Orange / *orangé*	PKD GP Spitz	20156	90,00

solid

SCHLEIFSCHEIBE - *DISQUE ABRASIV*		NO.	CHF
für Bodenschleifmaschine Solid 250, Ø250mm *pour ponceuse à béton Solid 250, Ø250mm*	C30	21013	300,00

sigma

DIA-RADIUSSCHEIBE - *DISCQUE DIAMANT POUR COUPE*			NO.	CHF
Ø115mm, für JOLLY EDGE *Ø115mm, pour JOLLY EDGE*	Radius	6 mm	72V06S	355,00
	Radius	8 mm	72V08S	335,00
	Radius	10 mm	72V10S	405,00

BOGENMESSER - *LAME COURBE*		NO.	CHF
zu Multimaster	1,6 x 60 mm	12583	19,50
zu Multimaster	2,0 x 60 mm	20002	19,50
zu Supercut	1,6 x 60 mm	10174	19,50
zu Supercut	1,8 x 60 mm	675	19,50
zu Supercut	2,0 x 60 mm	10175	19,50

RUNDMESSER - *LAME CIRCULAIRE*		NO.	CHF
zu Multimaster	2,2 x 75mm	21010	19,50
zu Supercut	1,8 x 75mm	674	19,50

SÄGEBLATT - *LAME ÉTROITE*		NO.	CHF
zu Multimaster	1,8 x 90mm	20221	28,00
zu Supercut	1,8 x 90mm	13936	22,00

WOLFRAM 3-ECK RASPEL - *RÂPE CARBURE TRIANGLE*		NO.	CHF
zu Multimaster	85 mm	2205	28,00
zu Supercut	75 mm	13933	28,00

WOLFRAMRASPEL FINGERFORM - *RÂPE CARBURE, FORME ALLONGÉE*		NO.	CHF
zu Multimaster / Supercut	40 x 35 mm	12910	20,00

Preise exkl. MwSt. + VRG / *Prix excl. TVA + TAR*

FLIESENSCHNEIDER
COUPE-CARREAUX

SCHNEIDAPPARAT TS MAX - *COUPEUSE TS MAX*		NO.	CHF
Plattendicke 6-15 mm, Brechkraft 800 kg, im Koffer *épaisseur carrelage 6-15 mm, force concasseur 800 kg, en coffre*	43 cm	18972	385,00
	66 cm	18974	530,00
	75 cm	18975	585,00

SCHNEIDAPPARAT TR MAGNET - *COUPEUSE TR 600 MAGNET*		NO.	CHF
Plattendicke 6-15 mm, Brechkraft 800 kg, im Koffer *épaisseur carrelage 6-15 mm, force concasseur 800 kg, en coffre*	60 cm	17905	580,00
	71 cm	17906	625,00

SCHNEIDAPPARAT TX-MAX - *COUPEUSE TX-MAX*		NO.	CHF
Plattendicke 3-21 mm, Brechkraft 1200 kg, im Koffer *épaisseur carrelage 3-21 mm, force concasseur 1200 kg, en coffre*	71 cm	17909	895,00
	102 cm	17915	995,00
	125 cm	17921	1525,00

SCHNEIDAPPARAT TQ - *COUPEUSE TQ*		NO.	CHF
Plattendicke 5-15 mm, Brechkraft 800 kg *épaisseur carrelage 5-15 mm, force concasseur 800 kg*	66 cm	14907	615,00
	75 cm	14908	630,00
	102 cm	14909	725,00

SCHNEIDAPPARAT TZ - *COUPEUSE TZ*		NO.	CHF
Plattendicke 3-21 mm, Brechkraft 1500 kg, mit Tasche *épaisseur carrelage 3-21 mm, force concasseur 1500 kg, en sac*	85 cm	17952	1200,00
	102 cm	17951	1260,00
	130 cm	17953	1645,00
	155 cm	17954	1820,00

SLIM CUTTER - *RUBI SLIM CUTTER*		NO.	CHF
Schnittlänge bis 310 cm, Plattendicke 3-8mm, Lieferumfang:- 3 Führungsschienen à 110 cm - Schneidrad 22mm - 2 Brechzangen - 2 Saugnäpfe - 1 Nylon Tragtasche *longueur de coupe jusque 310 cm, épaisseur carrelage 3-8 mm, contenu de la livraison: - 3 guides de 110 cm, - roulette 22 mm, - 2 tenailles de séparation, - 2 ventouses de fixation, - 1 trousse de transport en nylon*		18911	630,00

BRECHVORRICHTUNG SLIM - *SÉPARATEUR SLIM*		NO.	CHF
	8 mm +	18917	230,00

FLÄCHENEBNER - *BATTLE DE CARRELEUR*		NO.	CHF
	40 x 14.5cm	72980	53,00

DIAMANTSÄGE TC 125 - *SCIE CIRCULAIRE DIAMANT TC 125*		NO.	CHF
Nass- und Trockenschnitt für Fliesen und Feinsteinzeug, Einsatz mit oder ohne Führungsschiene, max. Schnitttiefe 25 mm *Pour une coupe à sec et à l'eau de carrelage et grès cérame,* *Utilisation avec ou sans rail de guidage, profondeur de coupe max. 25 mm*	125 mm / 1250W	50953	500,00

SLIM EASY TRANS TRANSPORTSYSTEM - *SYSTÈME DE TRANSPORT*		NO.	CHF
mit 10 Saugnäpfe, max. 60 kg *avec 10 ventouses, max 60 kg*	1,6 - 3,2 m	18910	945,00

SLIM EASY TRANS STREBEN SET (2ST.) - *KIT SUPPLEMENTAIRE SLIM EASY TRANS*		NO.	CHF
zusammen mit Art. 18910 verwenden *à utiliser conjointement avec l'article 18910*		18819	410,00

SCHWERLAST SAUGTRAGSYSTEM - *SLAB TRANS HEAVY DUTY*		NO.	CHF
6 Schwerlastsaugteller, max. 140 kg *6 VENTOUSE SLAB TRANS HEAVY DUTY, max 140 kg*	165 x 320 cm	18936	2520,00

FAHRWAGEN - *CHARIOT MOTEUR*		NO.	CHF
max. 140kg passend zu Art. 18936 / *compatible avec l'article 18936*	116 x 72 x 40 cm	18934	1030,00

WERKBANK - *TABLE DE TRAVAIL*		NO.	CHF
Arbeitshöhe 70cm, belastbar 250kg, 34,5kg schwer *hauteur de travail 70cm, chargeable 250kg, 34,5 kg de poids*	180 x 105 cm	18935	1135,00

HM-RÄDCHEN FÜR TS, TF, TR - *MOLETTE MÉTAL POUR TS, TF, TR*		NO.	CHF
	6 mm	01945	16,00
	8 mm	01958	18,50
Endure	8 mm	01906	36,00
	10 mm	01946	20,50
Gold / or LongLife	10 mm	01949	27,00
	18 mm	01950	28,00
Gold / or LongLife	22 mm	01964	39,50
Extreme	22 mm	01907	71,00
2 x 6 mm Duo	6 mm	01947	29,50
6 + 10 mm Duo	6 + 10 mm	01948	34,00

HM-RÄDCHEN FÜR TX, TM UND TZ - *MOLETTE MÉTAL POUR TX, TM ET TZ*		NO.	CHF
	8 mm	01959	23,50
Endure	8 mm	01903	46,00
	10 mm	01991	25,50
Gold / or LongLife	10 mm	01993	32,00
	18 mm	01992	34,00
Gold / or LongLife	22 mm	01965	45,00
Extreme	22 mm	01900	80,00

HM-RÄDCHEN FÜR TP, TQ, SLIM CUTTER - *MOLETTE MÉTAL POUR TP, TQ, SLIM CUTTER*		NO.	CHF
	22 mm	18914	17,50
Extreme	22 mm	01901	43,00

SCHNEIDAPPARAT C-AL HUFA - *COUPEUSE C-AL HUFA*

mit Brechvorrichtung, Traggriff und Holzanschlagwinkel für Diagonalschnitte
avec dispositif de coupe, poignée et butée angulaire en bois pour coupes diagonales.

	NO.	CHF
63 cm	H5532	526,00
80 cm	H5533	637,00
100 cm	H5534	693,00
120 cm	H5535	813,00
140 cm	H5536	1250,00

ERSATZRAD HUFA - *MOLETTE DE RECHANGE HUFA*

HM-Rad mit Achse, passend auf alle Modelle
Molette en métal avec axe, adapté à tous les modèles

	NO.	CHF
20 mm standard	H9305	11,50
20 mm Titan	H9315	15,00

SCHNEIDAPPARAT TYP HS - *COUPEUSE TYP HS*

Plattendicke bis 10 mm, mit Winkelanschlag
épaisseur carrelage jusque 10 mm, avec équerre

	NO.	CHF
600 mm	K13043	142,00

SCHNEIDAPPARAT TYP HP - *COUPEUSE TYP HP*

Plattendicke bis 12 mm, mit Winkelanschlag
épaisseur carrelage jusque 12 mm, avec équerre

	NO.	CHF
610 mm	K13004	300,00
860 mm	K13001	417,00
1000 mm	K13005	450,00

SCHNEIDAPPARAT TYP HSP - *COUPEUSE TYP HSP*

Plattendicke bis 16 mm, mit Winkelanschlag
épaisseur carrelage jusque 16 mm, avec équerre

	NO.	CHF
640 mm	K13034	373,00
935 mm	K13035	468,00
1350 mm	K13036	540,00

ERSATZRAD HS/HP/HSP INKL. ACHSE - *MOLETTE HS/HP/HSP INCL. AXE*

	NO.	CHF
20 mm	K12860	13,50

FLIESENSCHNEIDER
COUPE-CARREAUX

GLASMOSAIKSCHNEIDER - *COUPEUSE MOSAÏQUE*		NO.	CHF
Plattendicke 3-12 mm, mit zwei Handgriffen *épaisseur carrelage 3-12 mm, avec 2 poignées*	470 mm	K19183	313,00
	600 mm	K10526	167,00

SCHNEIDAPPARAT ROLLERCUT - *COUPEUSE ROLLERCUT*		NO.	CHF
Plattendicke 3-17 mm, mit Laser, kugelgelagerter Schneidkopf *épaisseur carrelage 3-17 mm, avec laser, tête de coupe à roulement à billes*	600 mm	K13100	348,00
	850 mm	K13102	370,00
	1000 mm	K13109	413,00

SCHNEIDAPPARAT MASTERCUT - *COUPEUSE MASTERCUT*		NO.	CHF
Plattendicke 3-16 mm, mit Laser, kugelgelagerter Schneidkopf *épaisseur carrelage 3-16 mm, avec laser, tête de coupe à roulement à billes*	700 mm	K11323	466,00
	850 mm	K11324	511,00
	1000 mm	K19587	559,00

SCHNEIDAPPARAT MAGIC-CUT - *COUPEUSE MAGIC-CUT*		NO.	CHF
Plattendicke 3-20 mm *épaisseur carrelage 3-20 mm*	640 mm	K11753	464,00
	750 mm	K11750	560,00
	935 mm	K11754	602,00
	1200 mm	K11755	799,00

SCHNEIDAPPARAT GIGACUT - *COUPEUSE GIGACUT*		NO.	CHF
Plattendicke 3-23 mm, mit Laser, kugelgelagerter Schneidkopf *épaisseur carrelage 3-23 mm, avec laser, tête de coupe à roulement à billes*	640 mm	K13022	707,00
	750 mm	K19773	830,00
	935 mm	K13033	868,00
	1200 mm	K19772	1199,00
	1350 mm	K13037	1453,00
	1600 mm	K13038	1715,00

KLAPPBARE BEINE FÜR GIGACUT 4 STK - *PIEDS PLIANTS POUR GIGACUT 4 PIÈCES*		NO.	CHF
passend für GigaCut ab Schnittlänge 935 mm *convient pour GigaCut à partir d'une longueur de coupe de 935 mm*	935 mm	K14812	463,00

Preise exkl. MwSt. + VRG / *Prix excl. TVA + TAR*

SCHNEIDAPPARAT GIGACUT PLUS - *COUPEUSE GIGACUT PLUS*		NO.	CHF
Plattendicke 3-23 mm, mit klappbaren Beinen, mit Laser, kugelgelagerter Schneidkopf, fixe Anpresskraft durch Gasdruckfedern *épaisseur carrelage 3-23 mm, avec de pieds pliable, avec laser, tête de coupe à roulement à billes, force de contact fixe grâce à des ressorts à pression de gaz*	935 mm	K14736	1662,00
	1350 mm	K14737	2302,00
	1600 mm	K14738	2560,00

TISCH GIGACUT - *TABLE GIGACUT*		NO.	CHF
klappbar, links oder rechts montierbar *pliable, à gauche ou à droit à installer*	83 x 29 cm	K14675	305,00

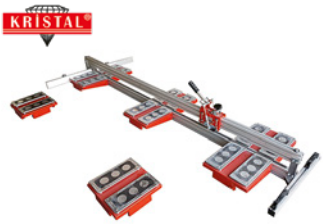

SCHNEIDAPPARAT PRO 2600 - *COUPEUSE PRO 2600*		NO.	CHF
Plattendicke 0-12 mm, kugelgelagerter Schneidkopf, Ritzen der Fliese über Gasdruck-Dämpfer = gleichmässiges Ritzen *épaisseur carrelage 0-12 mm, tête de coupe à roulement à billes,* *Tracer le carreau avec des amortisseurs à pression de gaz = même tracer*	2600 mm	K19745	4610,00

SCHNEIDAPPARAT TITAN BEVEL - *COUPEUSE TITAN BEVEL*		NO.	CHF
Plattendicke 3-20 mm, mit Tisch *épaisseur carrelage 3-20 mm, avec table*	1200 mm	K19750	2665,00
	1600 mm	K19749	2920,00

HM-RÄDCHEN INKL. ACHSE - *MOLETTES AVEC AXE*		NO.	CHF
Ersatzrad für Rollercut *molette pour Rollercut*	18 mm	K14992	23,00
Ersatzrad (Kugelgelagert) für Mastercut und Gigacut *molette (à roulement à billes) pour Mastercut et Rollercut*	22 mm	K14283	35,50
Ersatzrad für Magic-Cut *molette pour Magic-Cut*	18 mm	K11756	25,00
Ersatzrad für Glasmosaikschneider *molette pour coupeuse mosaïque*	18 mm	K11320	23,00

SCHNEIDAPPARAT SERIE 3 - *COUPEUSE SERIE 3*		NO.	CHF
Plattendicke 19 mm, Brechkraft 1050 kg, ziehen *épaisseur carrelage 19 mm, force concasseur 1050 kg, tirer*	37 cm	2G	190,00
	55 cm	3L	385,00
	67 cm	3B4	440,00
	77 cm	3C2	516,00
	95 cm	3D2	630,00
Zubehör-Kit Mosaik zu 3L *Kit accessoire mosaik pour 3L*		064B	68,00

SCHNEIDAPPARAT SERIE 3 KLICKKLOCK - *COUPEUSE SERIE 3 KLICKKLOCK*		NO.	CHF
Plattendicke 19 mm, Brechkraft 1200 kg, stossen *épaisseur carrelage 19 mm, force concasseur 1200 kg, pousser*	64 cm	3B4K	465,00
	74 cm	3C2K	540,00
	92 cm	3D4K	650,00
	102 cm	3P2K	730,00
	129 cm	3E4K	990,00

SCHNEIDAPPARAT SERIE 3 MAX - *COUPEUSE SERIE 3 MAX*		NO.	CHF
Plattendicke 19 mm, Brechkraft 1200 kg, stossen *épaisseur carrelage 19 mm, force concasseur 1200 kg, pousser*	62 cm	3B4M	485,00
	72 cm	3C3M	560,00
	90 cm	3D4M	670,00
	100,5 cm	3P3M	745,00
	127,4 cm	3E4M	1010,00
	156 cm	3F4M	1340,00

SCHNEIDAPPARAT SERIE XL - *COUPEUSE SERIE XL*		NO.	CHF
Plattendicke 19 mm, Brechkraft 770 kg, stossen *épaisseur carrelage 19 mm, force concasseur 770 kg, pousser*	155 cm	12C1	1635,00
	205 cm	12D1	2150,00
	245 cm	12E1	2335,00

SCHNEIDSYSTEM KERA-CUT EXT - *SYSTEME DE COUPAGE KERA-CUT EXT*		NO.	CHF
Plattendicke bis 7 mm, mit Saugnäpfen und Zange, Schiene 2-teilig *épaisseur carrelage jusque 7 mm, avec ventouses et tenaille, rail en 2 parties*	332 cm	8AE2	935,00
Verlängerung zu Kera-Cut EXT *Rallonge pour Kera-Cut EXT*	50 cm	8AEP2	135,00

Preise exkl. MwSt. + VRG / *Prix excl. TVA + TAR*

KERA-FLEX HALTERUNG - *GUIDE KERA-FLEX*		NO.	CHF
max. 30 mm, mit Dia-Scheibe, für Befestigung an Kera-Cut System empfohlener Winkelschleifer Bosch GWS 7-115E, nicht im Lieferumfang enthalten *max. 30 mm, avec disque diamant, pour la fixation au système Kera-Cut* *Meuleuse d'angle recommandé Bosch GWS 7-115E, non inclus en contenu de livraison*	M14	38F11D	348,00

KERA-CUT BRECHAPPARAT - *KERA-CUT SÉPARATEUR*		NO.	CHF
	0-30 mm	41D	71,00

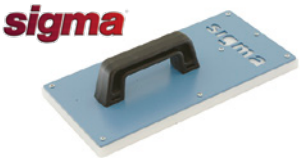

FLIESENKLOPFER - *TRUELLE*		NO.	CHF
für die Nivellierung grosser Fliesen *pour niveler les grandes carreaux*	16 x 33 cm	42E	81,00

SAUGNAPF-SET - *KIT VENTOUSE*		NO.	CHF
für Verlegung grosser Fliesen *pou les grandes carreaux*		51G	265,00

HM-RAD MIT ACHSE UND MUTTER *ROUE DE RECHANGE MÉTAL DUR AVEC AXE ET ÉCROU*		NO.	CHF
Standard *standard*	12 mm	14A	8,50
Titan *titan*	12 mm	14T	13,50
Mosaik *mosaïque*	12 mm	14M	12,00
KlickKlock *KlickKlock*	16 mm	14C	11,00
Titan KlickKlock *titan KlickKlock*	16 mm	14CT	19,00
für Serie 3 Max *pour Serie 3 Max*	19 mm	14MX	35,00
für Serie XL *pour Serie XL*	13 mm	14X	19,00
für Kera-Cut *pour Kera-Cut*	12 mm	14G	14,00
für Kera-Cut (alt) *pour Kera-Cut (alt)*	19 mm	14K	34,00

WERKBANK - *TABLE DE TRAVAIL*		NO.	CHF
Arbeitshöhe 82cm, belastbar 200 kg *hauteur de travail 82cm, chargeable 200 kg*	180 x 96 cm	63E	840,00
	180 x 151.5 cm	63F	1040,00

VERLÄNGERUNG FÜR WERKBANK - *RALLONGE POUR TABLE DE TRAVAIL*		NO.	CHF
zu 63E	4x 90cm	63EP	370,00
pour 63F	6x 90cm	63FP	535,00

ABSTANDHALTER - *ENTRETOISES*		NO.	CHF
für Werkbank *pour table de travail*	50x	409	38,00

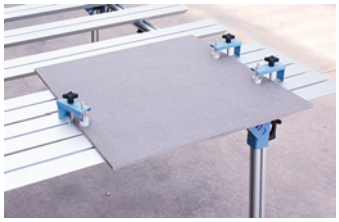

KLEMMEN-SET - *KIT DE PINCES*		NO.	CHF
für Werkbank *pour table de travail*	2x	400	70,00

HAKEN-SET - *KIT CROCHETS*		NO.	CHF
für Werkbank *pour table de travail*	2x	402	45,00

TISCH-HALTERUNG KERA-CUT - *FIXATION KERA-CUT*		NO.	CHF
für Werkbank 63E und 63F *fixation pour table de travail 63E et 63F*		38F5	68,00

Preise exkl. MwSt. + VRG / *Prix excl. TVA + TAR*

KERA-LIFT TRAGESYSTEM - *SYSTÈME A PORTER KERA-LIFT*			NO.	CHF
zum Bewegen und Verlegen von grossen Fliesen, max. 40 kg *pour transporter et poser de grands carreaux, max 40 kg*	min. max.	20 x 195 cm 100 x 340 cm	1D2	450,00

KERA-LIFT TRAGESYSTEM - *SYSTÈME A PORTER KERA-LIFT*			NO.	CHF
zum Bewegen und Verlegen von grossen Fliesen, max. 100 kg *pour transporter et poser de grands carreaux, max 100 kg*	min. max.	40 x 195 cm 160 x 340 cm	1A4	1585,00
zum Bewegen und Verlegen von grossen Fliesen, max. 150 kg *pour transporter et poser de grands carreaux, max 150 kg*	min. max.	40 x 195 cm 160 x 340 cm	1A5	2930,00

ROLLEN-KIT - *KIT CARRIAGE*		NO.	CHF
für KERA-LIFT, Rollen und Abstützung *pour KERA-LIFT, Rouleaux et support*	2 x	421	520,00

TRAGEGRIFF KIT - *KIT POIGNÉES*		NO.	CHF
für KERA-LIFT *pour KERA-LIFT*	4 x	424	205,00

JOLLY EDGE - *JOLLY EDGE*		NO.	CHF
Kantenschleifer für Winkelschleifer M14, Gehrung 40-50°, Radius 6-10mm *ponceuse de bord pour meuleuse d'angle M14, l'onglet 40-50°, rayon 6-10mm*		37A1D	525,00

FIXIERSET - *KIT DE FIXATION*		NO.	CHF
für JOLLY EDGE *pour JOLLY EDGE*		37C	135,00

DIA-RADIUSSCHEIBE - *DISCQUE DIAMANT POUR COUPE*			NO.	CHF
Ø115mm, für JOLLY EDGE *Ø115mm, pour JOLLY EDGE*	Radius	6 mm	72V06S	355,00
	Radius	8 mm	72V08S	335,00
	Radius	10 mm	72V10S	405,00

capitano

ELEKTRISCHE GERÄTE
ÉQUIPEMENT ÉLECTRIQUE

EIBENSTOCK Elektrowerkzeuge

BETONSCHLEIFER EBS 120.1 - *PONCEUSE À BETON EBS 120.1*		NO.	CHF
im Koffer, inkl. Diamant-Schleifteller, 1400 W, 9'000 min^{-1} *dans coffre, incl. Meule-boisseau, 1400 W, 9'000 min^{-1}*	125 mm Ø 22,2 mm	0630F000	645,00

EIBENSTOCK Elektrowerkzeuge

BETONSCHLEIFER EBS 1802 SH - *PONCEUSE À BETON EBS 1802 SH*		NO.	CHF
im Koffer, inkl. PKD-Schleifteller, 1800 W, 10'000 min^{-1} *dans coffre, incl. Meule-boisseau PCD, 1800 W, 10'000 min^{-1}*	125 mm Ø 22,2 mm	0633L000	1270,00
im Koffer, ohne PKD, mit Diamanttopf, 1800 W, 10'000 min^{-1} *dans coffre, sans PCD, avec meule-boisseau, 1800 W, 10'000 min^{-1}*	125 mm Ø 22,2 mm	0633J000	955,00

EIBENSTOCK Elektrowerkzeuge

BETONSCHLEIFER EBS 235.1 - *PONCEUSE À BETON EBS 235.1*		NO.	CHF
inkl. Spezial-Grundteller für 5 Dia-Wings, 2200 W, 1'380 min^{-1} *incl. Support assiette spéciale pour 5 dia wings, 2200 W, 1'380 min^{-1}*	235 mm	06344000	2060,00

solid

BETONSCHLEIFER SOLID 250 - *PONCEUSE À BETON SOLID 250*		NO.	CHF
inkl. Grundteller für 4 Dia-Wings, 2200 W, 67kg, 1'340 min^{-1} *incl. Support assiette pour 4 dia wings, 2200 W, 67kg, 1'340 min^{-1}*	250 mm	21025	1980,00
Grundteller für 4 Wings *plateau pour 4 outils*	250 mm	21027	140,00

solid

DIA-WING FÜR BODENSCHLEIFMASCHINE - *DIA-WING POUR PONCEUSE DE SOL*			NO.	CHF
zum Entfernen von Beschichtungen, 3x M6, Preis pro Stück *pour enlever des revêtements, 3x M6, prix par pc.*	blau / *bleu*	C18/20	20072	80,00
	blau / *bleu*	C30/40	20073	80,00
	blau / *bleu*	C60/80	20074	80,00
	blau / *bleu*	C120	20157	80,00
	Grau / *gris*	PKD Split	20075	90,00
PKD gross rund / *PCD ronde grande*	Gelb / *Jaune*	PKD GR	20076	90,00
PKD gross punktiert / *PCD pointée grande*	Orange / *orangé*	PKD GP Spitz	20156	90,00

DECKENSCHLEIFER ELS 125 D - *PONCEUSE GIRAFFE ELS 125 D*		NO.	CHF
mit Dia-Schleifteller, inkl. Transporttasche, 1200 W, 8'000 min^{-1} *avec meule-boisseau, incl. sac de transport, 1200 W, 8'000 min^{-1}*	125 mm Ø 22,2 mm	06231000	1345,00

EIBENSTOCK Elektrowerkzeuge

DIAMANT-NASS-BOHRMASCHINE END 712 P *CAROTTEUSE DIAMANT À L'EAU END 712 P*		NO.	CHF
im Koffer, inkl. Tiefenanschlag, für Bohrungen in Feinsteinzeug, Naturstein und Beton, 0 - 8'000 min^{-1} *dans coffre, incl. Butée de profondeur, pour de perçage en grès cérame, pierres naturelles et béton, 0 - 8'000 min^{-1}*	6-18 mm	03015000	540,00

EIBENSTOCK Elektrowerkzeuge

DIAMANT-NASS-BOHRMASCHINE END 712 P, SET *CAROTTEUSE DIAMANT À L'EAU END 712 P, SET*		NO.	CHF
Maschine geliefert in Koffer inkl. Tiefenanschlag, Mit Dia-Bohrer Ø 6 mm (3 Stk.) , 8 mm (3 Stk.) und 10 mm (1 Stk.), Inklusive Anbohrhilfe und Wasserdruckbehälter 10 L, Schärfstein, Ablaufschlauch und zwei Schwämme inklusive *machine livrée dans coffre avec butée de profondeur , avec couronnes diamantées Ø 6 mm (3 pcs.), 8 mm (3 pcs.) et 10 mm (1 pcs.), inclusive guide d'amorçage et réservoir d'eau sous pression, pierre d'affûtage, flexible à l'eau, et deux éponges inclusive*	6-18 mm	20165	995,00

EIBENSTOCK Elektrowerkzeuge

STARTSET FÜR END 712 P - *KIT DE BASE POUR END 712 P*		NO.	CHF
mit Anbohrhilfe mit Bohrschablone, Wasserschlauch, Bohrkronen 6/8 mm und Schärfstein *avec guide d'amorçage avec gabarit de perçage, flexible à eau, couronnes diamantées pleines 6/8 mm et pierre d'affûtage*		3583E000	348,00
Anbohrhilfe mit Bohrschablone für END 712 P *Guide d'amorçage avec gabarit de perçage*		3583A000	157,00

EIBENSTOCK Elektrowerkzeuge

DIAMANT-NASS-HOHLBOHRKRONEN - *COURONNES DIAMANTÉES CREUSES À L'EAU*		NO.	CHF
für Bohrungen in Feinsteinzeug und Naturstein, M12 *pour le perçage dans grès cérame et pierre naturelle, M12*	6 mm	36130600	89,00
	8 mm	36130800	97,00
	10 mm	36131000	101,00
	12 mm	36131200	101,00
	14 mm	36131400	105,00
	16 mm	36131600	105,00
	18 mm	36131800	105,00

HOLTMANN WERKZEUGE

SCHÄRFSTEIN - *BLOC DE NETTOYAGE*		NO.	CHF
für Diamantwerkzeug *pour outil diam.*	15 x 5 x 2,5 cm	H311	10,00

solid

DRUCKBEHÄLTER - *RÉSERVOIR D'EAU SOUS PRESSION*		NO.	CHF
aus Kunststoff, mit 4 m Schlauch *en plastique, avec 4m tuyau*	10 L	20163	120,00

EIBENSTOCK Elektrowerkzeuge

FLIESEN-BOHRGERÄT EFB 152 PX - *PERCEUSE POUR CARRELAGE EFB 152 PX*		NO.	CHF
inkl. Montagewerkzeug, ohne Bohrkrone, 1150W, Nassbohren von Fliesen und Platten, 250 - 1'000 min^{-1} *incl. Outil d'assamblage, sans couronnes, 1150 W, perçage à l'eau de carrelage, 250 - 1'000 min^{-1}*	6-120 mm	0662B000	1465,00

EIBENSTOCK Elektrowerkzeuge

DIAMANT-BOHRKRONEN FÜR EFB 152 PX *COURONNES DIAMANTÉES À EAU POUR EFB 152 PX*		NO.	CHF
R 1/2“ Aufnahme, 40 mm Länge *R 1/2“ alésage, 40 mm longueur*	22 mm	38102200	101,00
	30 mm	38103000	103,00
	35 mm	38103500	105,00
	40 mm	38104000	107,00
	45 mm	38104500	109,00
	50 mm	38105000	111,00
	55 mm	38105500	157,00
	60 mm	38106000	221,00
	63 mm	38106300	251,00
	68 mm	38106800	251,00
	76 mm	38107600	267,00
	82 mm	38108200	294,00
	102 mm	38110200	332,00
	122 mm	38112200	394,00

EIBENSTOCK Elektrowerkzeuge

SAUGER DSS 25 A - *ASPIRATEUR DSS 25 A*		NO.	CHF
geeignet für den Einsatz mit Betonschleifern, für Feinstaub, 25 liter *adapté pour l'utilisation avec de ponceuse à beton, pour poussière fine, 25 litre*	1400 W	09915000	840,00

MISCHSTATION AUTOMIX 1801 - *UNITÉ MALAXEUR AUTOMIX 1801*		NO.	CHF
mit Rührquirl und Mischkübel 65L, 50 min^{-1}, bis 50 kg *avec melangeur et seau 65L, 50 min^{-1}, jusqu' à 50 kg*	1500 W	07614000	1060,00
Ersatzeimer *seau*	65 L	32341000	24,00

MISCHSTATION AUTOMIX 90 - *UNITÉ MALAXEUR AUTOMIX 90*		NO.	CHF
mit Rührquirl und Mischkübel, 50 min^{-1}, bis 80 kg *avec melangeur et seau, 50 min^{-1}, jusqu' à 80 kg*	1500 W	07617000	1495,00
Ersatzeimer *seau*	90 L	32342000	30,50

MISCHSTATION TWINMIX 1800T - *UNITÉ MALAXEUR TWINMIX 1800T*		NO.	CHF
mit Rührpaddel und gegenlaufendem Rührquirl, Mischkübel 65L, 20/36 min^{-1}, bis 50 kg *avec pale d'agitation et melangeur à rotation inverse, seau 65L, 20/36 min^{-1}, jusqu' à 50 kg*	1800 W	07623000	3380,00
Ersatzeimer *seau*	65 L	32341000	24,00
Timer *chronomètre*	0 - 12 min	32352000	152,00

MISCHSTATION TIMEMIXER 15 MAX - *UNITÉ MALAXEUR TIMEMIXER 15 MAX*		NO.	CHF
mit 2 Eimer (30 l), Dauerbetrieb oder 15 min Timer, Kapazität 250-300 kg/h, 94 min^{-1} *avec 2 seau, service continu ou minuterie à 15 min, capacité 250 – 300 kg/h, 94 min^{-1}*	550 W	K019588	1500,00
Ersatzeimer *seau*	30 l	K019589	42,00

RÜHRWERK IPERBET - *MALAXEUR IPERBET*		NO.	CHF
mit 2 Eimer (45 L), Dauerbetrieb, 34kg, 230V, 55 min^{-1} *avec 2 seau (45 L), service continu, 34kg, 230V, 55 min^{-1}*	370 W	110	1360,00
Ersatzeimer *seau*	45 L	289IPER	32,00

RÜHRWERK RUBIMIX 9-N PLUS - *MALAXEUR RUBIMIX 9-N PLUS*		NO.	CHF
mit Rührquirl 120 mm, 2-Gang Schaltgetriebe und stufenlose Drehzahlregulierung, 0-450/0-780 min^{-1} *avec melangeur 120 mm, boite de réduction à deux vitesses et régulateur électronique, 0-450/0-780 min^{-1}*	1800 W	26930	218,00

RÜHRWERK RUBIMIX 9 DUPLEX - *MALAXEUR RUBIMIX 9 DUPLEX*		NO.	CHF
mit Rührquirl 120 mm, stufenlose Drehzahlregulierung, 0-480 min-1 *avec melangeur 120 mm, régulateur électronique, 0-480 min-1*	1350 W	25943	345,00

RÜHRWERK RUBIMIX E-10 - *MALAXEUR RUBIMIX E-10*		NO.	CHF
mit Rührquirl 120 mm, Akku 5Ah, 2-Gang Schaltgetriebe und stufenlose Drehzahlregulierung, 0-420/0-700 min^{-1} *avec melangeur 120 mm, batterie 5Ah, boite de réduction à deux vitesses et régulateur électronique, 0-420/0-700 min^{-1}*	5 Ah / 18V	26965	665,00
Ersatzakku 5Ah / 18V *Batterie de rechange 5Ah / 18V*	5 Ah / 18V	26966	180,00

RÜHRWERK MXT - *MALAXEUR MXT*		NO.	CHF
MXT 100.1, Rührquirl WG 120 mm, 1-Gang Getriebe, bis 40 kg, 0-580 min^{-1} *MXT 100.1, melangeur WG 120 mm, 1 vitesse, jusqu'à 40 kg, 0-580 min^{-1}*	1100 W	071I1000	220,00
MXT 100/2, Rührquirl WG 120 mm, 2-Gang Getriebe, bis 50 kg, 0-390/0-700 min^{-1} *MXT 100/2, melangeur WG 120 mm, 2 vitesse, jusqu' à 50 kg, 0-390/0-700 min^{-1}*	1100 W	071I2000	285,00

RÜHRWERK EHR - *MALAXEUR EHR*		NO.	CHF
EHR 18.1 S, Rührquirl WG 120 mm, bis 40 kg, 0-450 min^{-1} *EHR 18.1 S, melangeur WG 120 mm, jusqu' à 40 kg, 0-450 min^{-1}*	1100 W	077E1000	385,00
EHR 20/2.6 S, Rührquirl MG 140 mm, bis 50 kg, 0-250/0-450 min^{-1} *EHR 20/2.6 S, melangeur MG 140 mm, jusqu' à 50 kg, 0-250/0-450 min^{-1}*	1300 W	077E2000	585,00
EHR 23/2.5 S, Rührquirl MG 160 mm, bis 80 kg, 0-250/0-580 min^{-1} *EHR 23/2.5 S, Rührquirl MG 160 mm, jusqu' à 80 kg, 0-250/0-580 min^{-1}*	1800 W	077E3000	685,00

ZWANGSMISCHER EZR - *TURBO MALAXEUR EZR*		NO.	CHF
EZR 23 R R/L, Rührquirl Z 230, bis 80 kg, 200-530 min^{-1}, Rechts-/Linkslauf *EZR 23 R R/L, Rührquirl Z 230, jusqu' à 80 kg, 200-530 min^{-1}, rotation à droite/gauche*	1800 W	0774P000	975,00

HOLTMANN WERKZEUGE · Kubala®

FARBRÜHRER - *MELANGEUR DE PEINTURE*		NO.	CHF
350 x 6 mm, rund *350 x 6 mm, ronde*	60 mm	H1835	2,50
480 mm, 6-kant *480 mm, héxagonale*	80 mm	1203	5,80
300 x 8 mm, rund *300 x 8 mm, ronde*	75 mm	1232	5,40

EIBENSTOCK Elektrowerkzeuge

RONDENRÜHRER - *MELANGEUR ROND*		NO.	CHF
Länge 400 mm, 6-kant, Modell R *longueur 400 mm, héxagonale, modèle R*	70 mm	31111	10,00
	85 mm	31112	10,50

EIBENSTOCK Elektrowerkzeuge

WENDELRÜHRER - *MELANGEUR À HÉLICE*		NO.	CHF
Länge 400 mm, 6-kant, Modell W *longueur 400 mm, héxagonale, modèle W*	70 mm	31211000	12,00
	85 mm	31212000	13,00
Länge 600 mm, M14, Modell WG *longueur 600 mm, M14, modèle WG*	100 mm	31223000	24,00
	120 mm	31224000	32,00
	135 mm	31225000	34,00

Kubala®

HOLTMANN WERKZEUGE

MÖRTELRÜHRER - *MELANGEUR POUR MORTIER*		NO.	CHF
Länge 600 mm, M14 *longueur 600 mm, M14*	135 mm	1218	39,00
	120 mm	H1989	28,00
	140 mm	H1990	35,00
	160 mm	H1992	40,00

EIBENSTOCK Elektrowerkzeuge

MÖRTELRÜHRER - *MELANGEUR POUR MORTIER*		NO.	CHF
Länge 600 mm, M14, Modell MG *longueur 600 mm, M14, modèle MG*	120 mm	31324000	35,00
	140 mm	31326000	38,50
	160 mm	31327000	44,50

solid

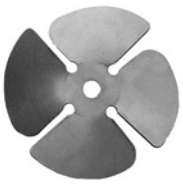

RÜHRTELLER ZU FLEX - *AILETTE POUR FLEX*		NO.	CHF
Inox *Inox*	150 mm	605	38,00
Rührstab zu Flex *Melangeur pour Flex*	600mm	606	34,00

Preise exkl. MwSt. + VRG / *Prix excl. TVA + TAR*

DIAMANTSÄGE EDS 125 - *SCIE CIRCULAIRE DIAMANT EDS 125*		NO.	CHF
Nass- und Trockenschnitt für Fliesen und Feinsteinzeug, Einsatz mit oder ohne Führungsschiene, max. Schnitttiefe 36 mm *Pour une coupe à sec et à l'eau de carrelage et grès cérame,* *Utilisation avec ou sans rail de guidage, profondeur de coupe max. 36 mm*	125 mm / 1250W	0660V000	420,00

DIAMANTSÄGE EDS 181 - *SCIE CIRCULAIRE DIAMANT EDS 181*		NO.	CHF
Nass- und Trockenschnitt für harte Steinmaterialien (Granit, Marmor, Beton), Einsatz mit oder ohne Führungsschiene möglich, max. Schnitttiefe 53 mm *Pour une coupe à sec et à l'eau de matériaux durs (granit, marbre et béton)* *utilisation avec ou sans rail de guidage, profondeur de coupe max. 53 mm*	180 mm 2300W	0660P000	1230,00

SCHIENE ZU EDS-MASCHINEN - *RAIL DE GUIDAGE POUR MACHINES EDS*		NO.	CHF
	750 mm	37461000	132,00
	1500 mm	37462000	180,00

MAUERNUTFRÄSE EMF 125.2 - *GAINEUSE EMF 125.2*		NO.	CHF
inkl. 2 Diamant-Trennscheiben, max. Schlitztiefe- und Breite 30 mm *avec 2 disques diamant pour la coupe, profondeur et largeur max 30 mm*	125 mm / 1700W	06703000	870,00

MAUERNUTFRÄSE EMF 150.1 - *GAINEUSE EMF 150.1*		NO.	CHF
inkl. 2 Diamant-Trennscheiben, max. Schlitztiefe 45 mm, max. Schlitzbreite 46 mm *avec 2 disques diamant pour la coupe, profondeur max 45 mm et largeur max 46 mm*	150 mm / 2300W	0671A000	1065,00

MAUERNUTFRÄSE EMF 180.1 - *GAINEUSE EMF 180.1*		NO.	CHF
inkl. 2 Diamant-Trennscheiben, max. Schlitztiefe 60 mm, max. Schlitzbreite 60 mm *avec 2 disques diamant pour la coupe, profondeur max 60 mm et largeur max 60 mm*	180 mm / 2300W	06728000	1380,00

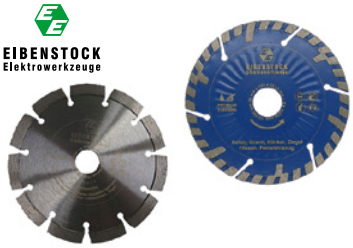

DIAMANTSCHEIBE FÜR EMF - *DISQUE DIAMANT POUR EMF*		NO.	CHF
für Mauernutfräse, Bohrung Ø 22,2 mm *pour Gaineuse, forage Ø 22,2 mm*	125 mm	3744D000	111,00
	150 mm	37441000	151,00
	180 mm	37443000	182,00

STEINTRENNMASCHINE DR 350 - *SCIE À EAU DR 350*		NO.	CHF
mit grossem Arbeitstisch und verstellbarer Motorkopf für Gehrungsschnitte, Schnittlänge 84 cm *avec grand tablet et tête réglables pour de coupes d'onglet, longueur de coupe 84 cm*	350 mm 84 cm	56940	1900,00

FLIESENSCHNEIDER DU-200 EVO - *COUPEUSE ÉLECTRIQUE DU-200 EVO*		NO.	CHF
mit integrierten Klappbeinen und Rädern, inklusive Diamant-Blatt *avec système des pieds repliabples et roues integrées au machine, inclusive disque diamant*	200 mm 65 cm	55903	680,00
	200 mm 85 cm	54975	935,00

STEINTRENNMASCHINE DV 200-1000 - *COUPEUSE ÉLECTRIQUE DV 200-1000*		NO.	CHF
mit klappbaren Beinen und Seitenanschlag, inklusive Diamant-Blatt *avec pieds repliables et équerre de réglage, inclusive disque diamant*	200 mm 106 cm	54911	1635,00

STEINTRENNMASCHINE DC 250-1200 - *COUPEUSE ÉLECTRIQUE DC250-1200*		NO.	CHF
mit klappbaren Beinen und Seitenanschlag, inklusive Diamant-Blatt *avec pieds repliables et équerre de réglage, inclusive disque diamant*	250 mm 120.5 cm	55941	2405,00

STEINTRENNMASCHINE DX 250-PLUS - *COUPEUSE ÉLECTRIQUE DX 250-PLUS*		NO.	CHF
mit verstellbarem Motorkopf für Gehrungsschnitte, für den Schnitt von Keramikfliesen und Baumaterialien *avec tête réglables pour de coupes d'onglet, pour la coupe de carreau céramique et matériaux de construction*	250 mm 112 cm	52900	2980,00
	250 mm 152 cm	52910	3715,00

STEINTRENNMASCHINE DX 350-PLUS - *COUPEUSE ÉLECTRIQUE DX 350-PLUS*		NO.	CHF
mit verstellbarem Motorkopf für Gehrungsschnitte, für den Schnitt von Keramikfliesen und Baumaterialien *avec tête réglables pour de coupes d'onglet, pour la coupe de carreau céramique et matériaux de construction*	350 mm 118.5 cm	52905	4275,00
	350 mm 148.5 cm	52915	4590,00

EIBENSTOCK Elektrowerkzeuge

DOPPELBLATTSÄGE EDB 480.1 - *SCIE DE TUILLE EDB 480.1*		NO.	CHF
inkl. Sägeblattsatz, das leistungsstarke Multitalent für verschiedene Baustoffe *incl. Set de lames, un multitalent puissant, conçu pour différents matériaux*	480 mm 1800W	06644000	904,00
Sägeblattsatz *set de lames*		37452000	197,00

HOLTMANN WERKZEUGE

TAUCHSIEDER - *THERMOPLONGEUR*		NO.	CHF
	2000 W / 230V	H4455	129,00

WASSERPUMPE - *POMPE À EAU*		NO.	CHF
Typ 0	690 L / 35 W	56986	95,00
Typ 1	850 L / 50 W	HS1	115,00
Typ 3	1650 L/ 60 W	HS3	120,00

RUBI

RUBI ELEKTROSCHABER - *RUBI GRATTOIR ÉLECTRIQUE*		NO.	CHF
zum entfernen von Fugen, inkl. Fugenmesser 1.5 und 3.0mm *pour enlever les joints, avec des couteaux à joint de 1,5 et 3,0 mm*	250 W	66940	245,00

RUBI

FUGENMESSER - *COUPE-JOINT*		NO.	CHF
zu Rubi Elektroschaber *pour Rubi grattoir électrique*	1.5 mm	66810	52,00
	2 mm	66811	56,00
	3 mm	66812	57,00
	4 mm	66813	63,00

BULLY-STRIPPER T-GRIFF - *DÉCOLLEUSE AVEC POIGNÉE T*		NO.	CHF
Motor 2,2 kw, 14 kg *moteur 2,2 kw, 14 kg*	210 mm	20153	1870,00
Ersatzmesser 1 mm *lame de rechange 1 mm*	210 mm	20037	15,00

capitano ag
Längmatt 3
CH-6212 St. Erhard

Fon +41 41 310 46 46
Fax +41 41 310 46 45

info@capitano-ag.ch
www.capitano-ag.ch

Bestseller NO 12

Änderungen, Druckfehler und Irrtümer vorbehalten. Abbildungen können abweichen.
Sous réserve de modifications, d'erreurs d'impression et d'erreurs. Les illustrations peuvent varier.